



**sinarmas multiartha**

# **PUBLIC EXPOSE**

**PAPARAN PUBLIK**

Jakarta, 28 Desember 2021

**SECARA  
ELEKTRONIK**

	Hal.
I. SEKILAS MENGENAI EMITEN .....	1
II. STRUKTUR KEPEMILIKAN .....	2
III. PERISTIWA PENTING DI TAHUN 2021.....	3
IV. DIREKSI, DEWAN KOMISARIS & KOMITE AUDIT .....	6
V. MAKSUD DAN TUJUAN .....	9
VI. STRUKTUR USAHA GROUP .....	10
VII. KONTRIBUSI ANAK PERUSAHAAN.....	11
VIII. IKHTISAR KEUANGAN.....	12
IX. LABA TAHUN BERJALAN .....	13
X. RASIO KEUANGAN.....	14
XI. IKHTISAR OPERASIONAL .....	15
XII. INFORMASI KEUANGAN ENTITAS ANAK ( 5 PILAR ) .....	16
XIII. KINERJA PERGERAKAN SAHAM DIBURSA.....	17
XIV. KINERJA ANAK-ANAK PERUSAHAAN DI TAHUN 2021 .....	18
XV. STRATEGI KEDEPAN.....	42
XVI. STRUKTUR DAN JADWAL PENAWARAN UMUM .....	43
XVII. LEMBAGA DAN PROFESI PENUNJANG .....	44



## I. SEKILAS MENGENAI EMITEN

<b>Nama</b>	• <b>PT SINAR MAS MULTIARTHA Tbk</b>
<b>Bidang Usaha</b>	• Aktivitas Bidang Keuangan dan Asuransi, Aktivitas Profesional, Ilmiah dan Teknis, serta Perdagangan Besar yang diwakili oleh Perusahaan Anak
<b>Alamat</b>	• Menara Tekno Lantai 7, Jalan Fachruddin Nomor 19, Kelurahan Kampung Bali, • Kecamatan Tanah Abang, Jakarta Pusat 10350
<b>Telephone/Facsimile</b>	• 021-3925660 • 021-3925788
<b>E-Mail</b>	• multiartha@smma.co.id
<b>Tanggal Pendirian</b>	• 21 Oktober 1982
<b>Tanggal Pencatatan</b>	• I. 5 Juli 1995 ( PT BEJ dan PT BES ) • II. 17 Juli 2003 ( PT BEJ dan PT BES ) • III. 12 Juli 2005 ( PT BEJ dan PT BES ) • IV. 1 Juli 2008 ( PT Bursa Efek Indonesia )
<b>Jumlah Saham Tercatat Data per September 2021</b>	• Saham seri A : 142.474.368 lembar • Saham seri B : <u>6.225.190.349</u> lembar • Total saham : 6.367.664.717 lembar
<b>Total Aset</b>	• Rp. 115.131.710.000.000,- ( data per 30 September 2021 )
<b>Permodalan</b>	• Modal Dasar : 21.513.629.568 saham : Rp. 2.849.487.360.000,- • Modal Disetor : 6.367.664.717 saham : Rp. 1.334.891.000.000,- • : ( data per September 2021 )

## II. Struktur Kepemilikan



	September 2020	September 2021
PT Sinar Mas Cakrawala	51,1176%	51,1284%
PT Asuransi Simas Jiwa – Simas Fund Rupiah	10,3065%	-
Sinar Mas Cakrawala, PT	7,7737%	7,7737%
Indra Widjaja	0,04%	-
Masyarakat	30,77%	41,0979%

### III. PERISTIWA PENTING DI TAHUN 2021

**Tahun  
2021**

- Pada tanggal 30 April 2021, Perseroan melakukan tambahan setoran modal kepada PT Arthamas Solusindo sebesar Rp. 260 miliar
- Pada tanggal 10 Mei 2021, Perseroan melakukan tambahan setoran modal kepada PT Sinartama Gunita sebesar Rp. 200 miliar
- Pada tanggal 23 Juni 2021, Perseroan melakukan tambahan setoran modal kepada PT Shinta Utama sebesar Rp. 349,5 miliar
- Pada tanggal 29 Juni 2021, Perseroan mengadakan RUPS Tahunan dan RUPS Luar Biasa.
- Selama tahun 2021, Pemegang saham kepentingan nonpengendali ( masyarakat ) BS melakukan konversi atas waran BS menjadi saham, dimana persentase kepemilikan Perusahaan terdilusi menjadi 59,99%, sedangkan persentase kepemilikan SU menurun menjadi 3,10% dan persentase kepemilikan STG meningkat menjadi 3,49% pada tanggal 30 September 2021. Tidak terdapat dampak dilusi yang signifikan atas persentase kepemilikan yang dicatat pada komponen ekuitas lainnya pada bagian ekuitas dalam laporan posisi keuangan konsolidasian.

### III. PERISTIWA PENTING DI TAHUN 2021

**Tahun  
2021**

Pada tanggal 27 Agustus 2021 Perusahaan memperoleh Pernyataan Efektif dari Kepala Eksekutif Pengawas Pasar Modal Otoritas Jasa Keuangan (OJK) melalui suratnya No. S-146/D.04/2021 untuk melaksanakan Penawaran Umum Berkelanjutan II Obligasi Sinar Mas Multiartha Tahun 2021 dengan jumlah pokok obligasi sebanyak-banyaknya Rp 5 Triliun PT Bank Bukopin Tbk bertindak sebagai wali amanat.

Penarikan Tahap I Tahun 2021 sebesar Rp 705.700 yang diterbitkan dalam 3 seri dengan ketentuan sebagai berikut:

- a. Obligasi Seri A sebesar Rp 507.000 pada tanggal 7 September 2021 dan jatuh tempo 17 September 2022 dengan tingkat bunga tetap sebesar 6,75% per tahun yang dibayarkan setiap 3 (tiga) bulan.
- b. Obligasi Seri B sebesar Rp 79.700 pada tanggal 7 September 2021 dan jatuh tempo 7 September 2023 dengan tingkat bunga tetap sebesar 8,00% per tahun yang dibayarkan setiap 3 (tiga) bulan.
- c. Obligasi Seri C sebesar Rp 119.000 pada tanggal 7 September 2021 dan jatuh tempo 7 September 2024 dengan tingkat bunga tetap sebesar 8,75% per tahun yang dibayarkan setiap 3 (tiga) bulan.

Berdasarkan surat PT Kredit Rating Indonesia No. RC-006/KRI-DIR/VI/2021 tanggal 2 Juni 2021, Obligasi Berkelanjutan II Sinar Mas Multiartha Tahun 2021 Perusahaan memperoleh peringkat irAA (Double A).

### III. PERISTIWA PENTING & CSR DI TAHUN 2021 ( LANJUTAN )

Tahun  
2021

SMMA telah ikut berpartisipasi memberikan bantuan dalam rangka CSR dengan nilai lebih kurang sebesar Rp. 1,1 miliar secara langsung ke SMK Ananda Bekasi Dan melalui Bank Sinarmas ( Minyak Goreng) sebesar Rp. 9,4 miliar



- ( 30 April 2021 )
- SMMA telah menandatangani Kesepakatan Kerjasama Dengan SMK Ananda Bekasi Tentang Pelaksanaan Praktek Kerja Industri ( Prakerin ) dan Penyerapan Lulusan ( Perekrutan ) yang dalam peksanaannya dibantu oleh ETF ( Eka Tjipta Foundation ).



## IV. DIREKSI, DEWAN KOMISARIS & KOMITE AUDIT



sinarmas multiartha

6



**Howen Widjaja**  
**Komisaris**



**Robinson Simbolon**  
**Komisaris Independen**



**Indra Widjaja**  
**Komisaris Utama**

\* Bp.Halim Alamsyah telah mengundurkan diri selaku Komisaris Independen SMMA pada tgl 25 Oktober 2021 dan akan disahkan pada RUPS yang akan datang



**Fuganto Widjaja**  
**Komisaris**



**\* Halim Alamsyah**  
**Komisaris Independen**



## IV. DIREKSI, DEWAN KOMISARIS & KOMITE AUDIT



Agus Leman Gunawan  
Direktur



Burhanuddin Abdullah  
Direktur Utama



Dani Lihardja  
Direktur



Felix  
Direktur



Ferita  
Direktur

## IV. DIREKSI, DEWAN KOMISARIS & KOMITE AUDIT



**\* Halim Alamsyah**  
**Ketua Komite Audit**

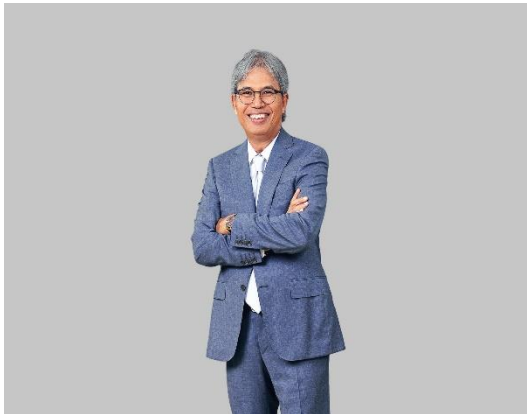

**Robinson Simbolon**  
**Anggota Komite Audit**

\* Bp.Halim Alamsyah telah mengundurkan diri selaku Komisaris Independen SMMA pada tgl 25 Oktober 2021 dan akan disahkan pada RUPS yang akan datang



**Rahmat Waluyanto**  
**Anggota Komite Audit**



# VI. STRUKTUR USAHA GRUP



## PT Sinar Mas Multiartha Tbk

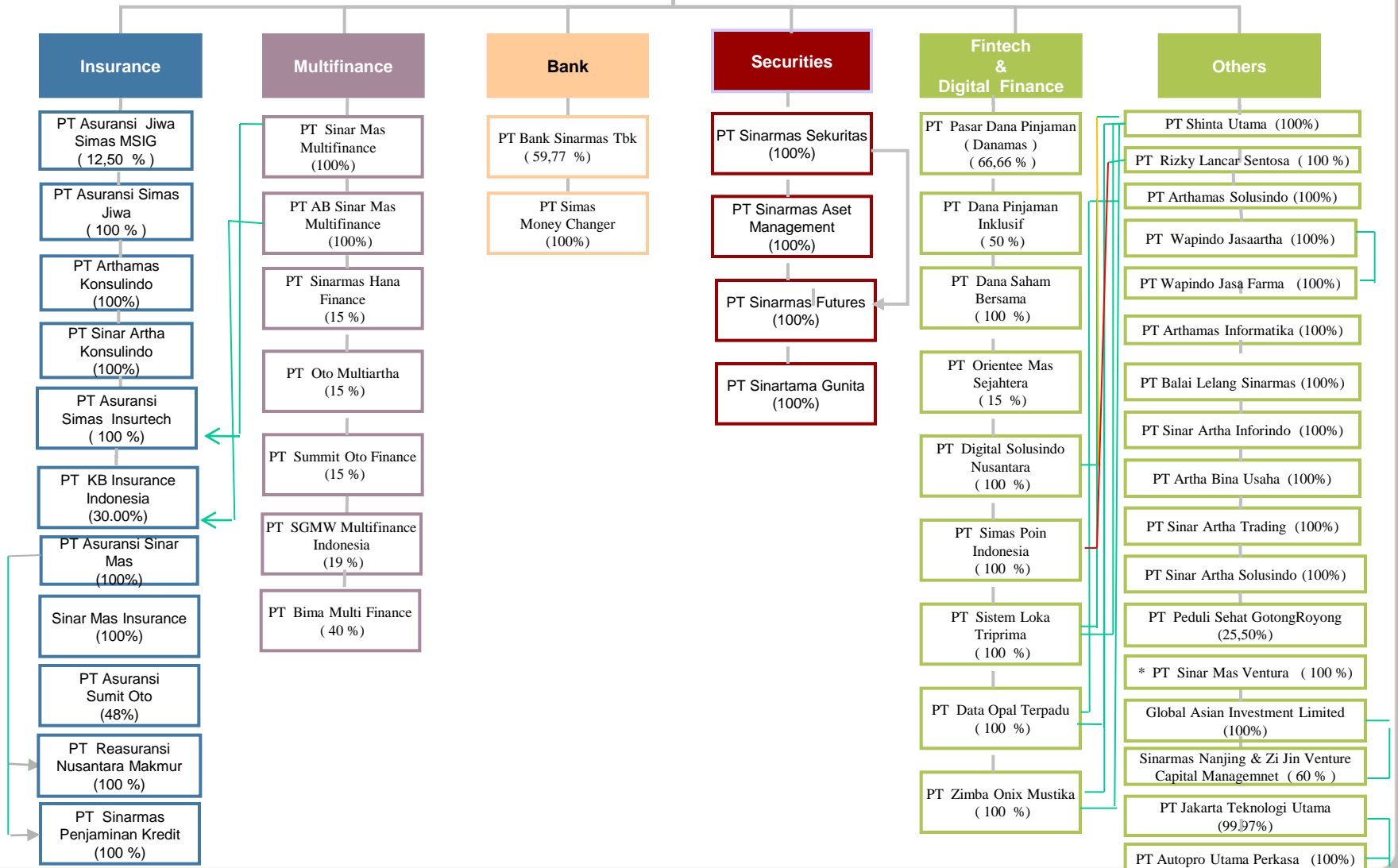

## VII. KONTRIBUSI ANAK PERUSAHAAN

Perusahaan	SMMA S/H	NI to SMMA	Aset
PT Asuransi Sinar Mas	99,99 %	474.815	13.082.248
PT Asuransi Simas Jiwa	0,10 %	59.631	34.769.704
PT Sinarmas Sekuritas	99,99 %	146.155	2.490.928
PT Bank Sinarmas Tbk	59,99 %	104.892	44.967.925
PT Sinar Mas Multifinance	99,99 %	337.803	8.529.592
Lainnya		85.989	4.681.658
SMMA		357.811	6.609.655
Total		1.567.096	115.131.710

## VIII. IKHTISAR KEUANGAN ( Dalam Jutaan Rupiah )

### Asset

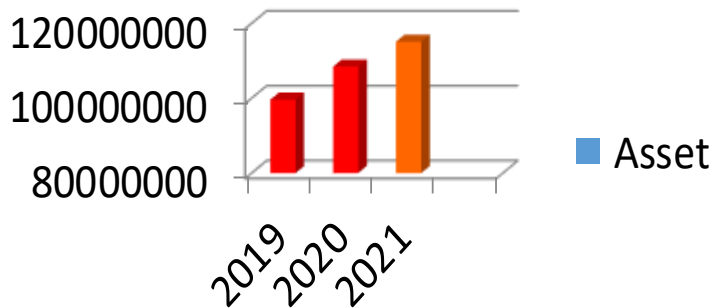

### Ekuitas

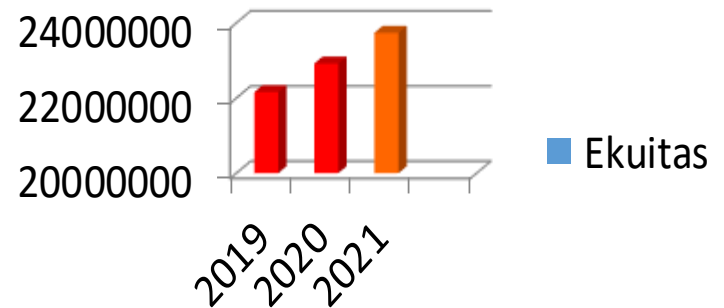

### Pendapatan

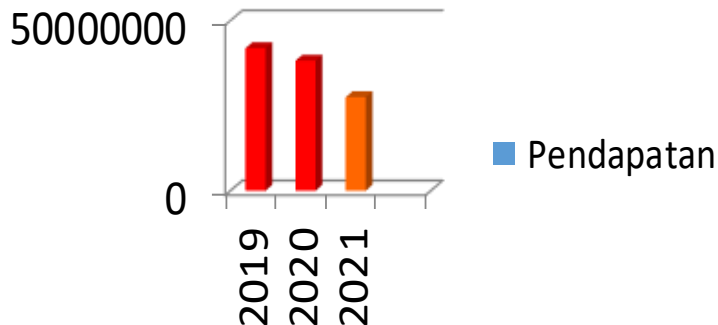

### Jumlah Penghasilan Komprehensif Lain Periode Berjalan

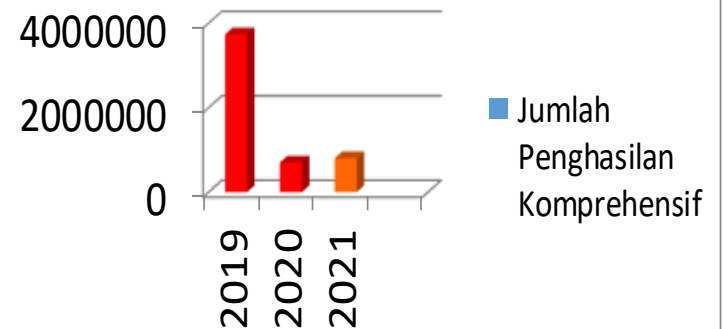

# IX. LABA TAHUN BERJALAN



Dalam jutaan Rupiah

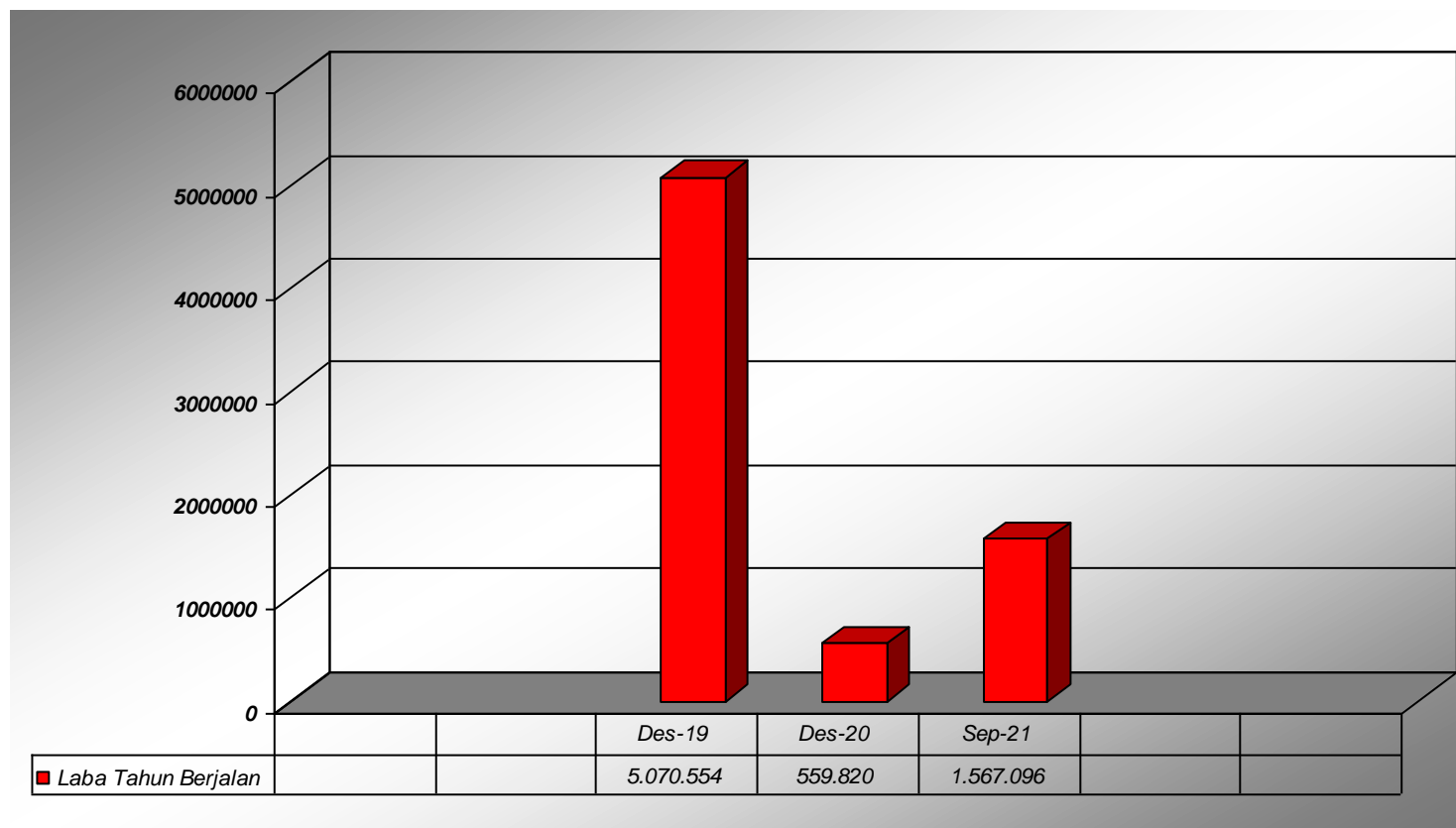



## X. RASIO KEUANGAN ( Dalam % )



### Rasio Laba Terhadap Total Aset ( ROA )

2019	5,09
2020	0,52
2021	1,81

### Rasio Laba Terhadap Total Ekuitas ( ROE )

2019	22,88
2020	2,44
2021	8,80

### Rasio Laba Bersih Terhadap Pendapatan ( NPM )

2019	12,10
2020	1,46
2021	5,70

### Rasio Beban Operasional Terhadap Pendapatan Operasional ( BOPO )

2019	87,64
2020	98,30
2021	94,22

# XI. IKHTISAR OPERASIONAL ( Dalam Jutaan Rupiah )

## Underwriting Asuransi

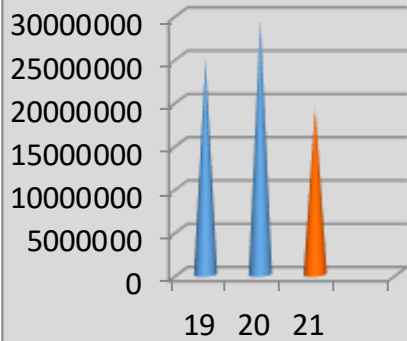

## Pendapatan Bunga dan Bagi Hasil

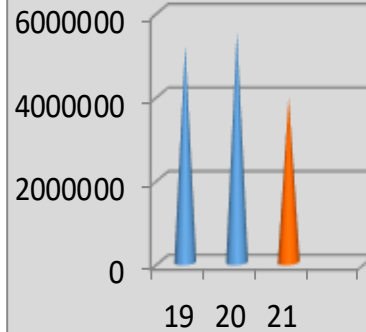

## Keuntungan Penjualan Investasi Jangka Pendek

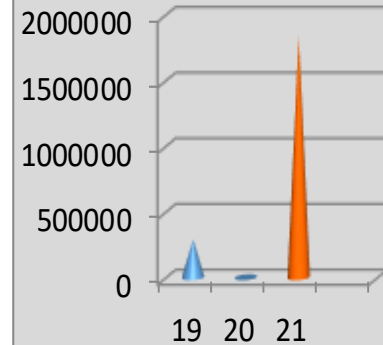

## Pendapatan P2P Lending

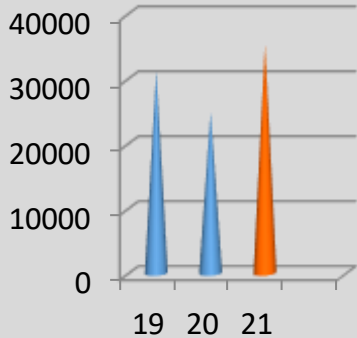

## Pendapatan Jasa Penjaminan Emisi dan Perantara Pedagang Efek Serta Manajer Investasi

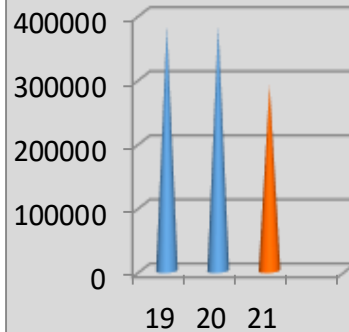

## Keuntungan Dari Investasi Pada Unit Reksadana

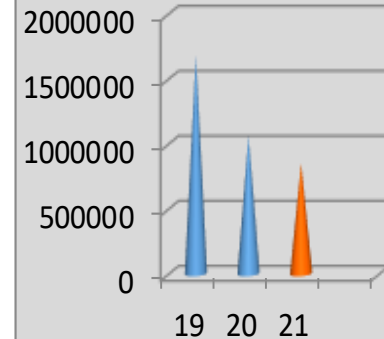

## XII. Informasi Keuangan Entitas anak ( 5 Pilar )

30 September 2020	Aset	Liabilitas	Ekuitas	Pendapatan	Beban	Laba bersih
Asuransi Simas Jiwa	34.639.896	33.628.833	1.011.063	16.950.795	16.876.125	74.670
Asuransi Sinar Mas	12.724.841	8.232.732	4.492.109	5.104.794	4.421.230	683.564
Bank Sinarmas	37.153.213	31.396.911	5.756.302	3.739.609	3.642.844	96.765
Sinarmas Sekuritas	1.549.834	412.619	1.137.215	117.030	113.528	3.502
Sinar Mas Multifinance	8.218.579	6.146.228	2.072.351	1.295.714	1.254.177	41.537
30 September 2021	Aset	Liabilitas	Ekuitas	Pendapatan	Beban	Laba bersih
Asuransi Simas Jiwa	35.059.085	33.997.524	1.061.561	18.011.445	17.951.814	59.631
Asuransi Sinar Mas	13.279.360	8.989.055	4.290.305	2.820.992	2.346.177	474.815
Bank Sinarmas	46.430.679	39.484.191	6.946.488	3.145.877	3.040.985	104.892
Sinarmas Sekuritas	2.701.677	1.388.591	1.313.086	277.178	131.023	146.155
Sinar Mas Multifinance	8.740.309	6.560.145	2.180.164	2.370.432	2.032.629	337.803

### XIII. KINERJA PERGERAKAN SAHAM DI BURSA EFEK INDONESIA & RASIO ( Periode Januari 2021 – September 2021 )

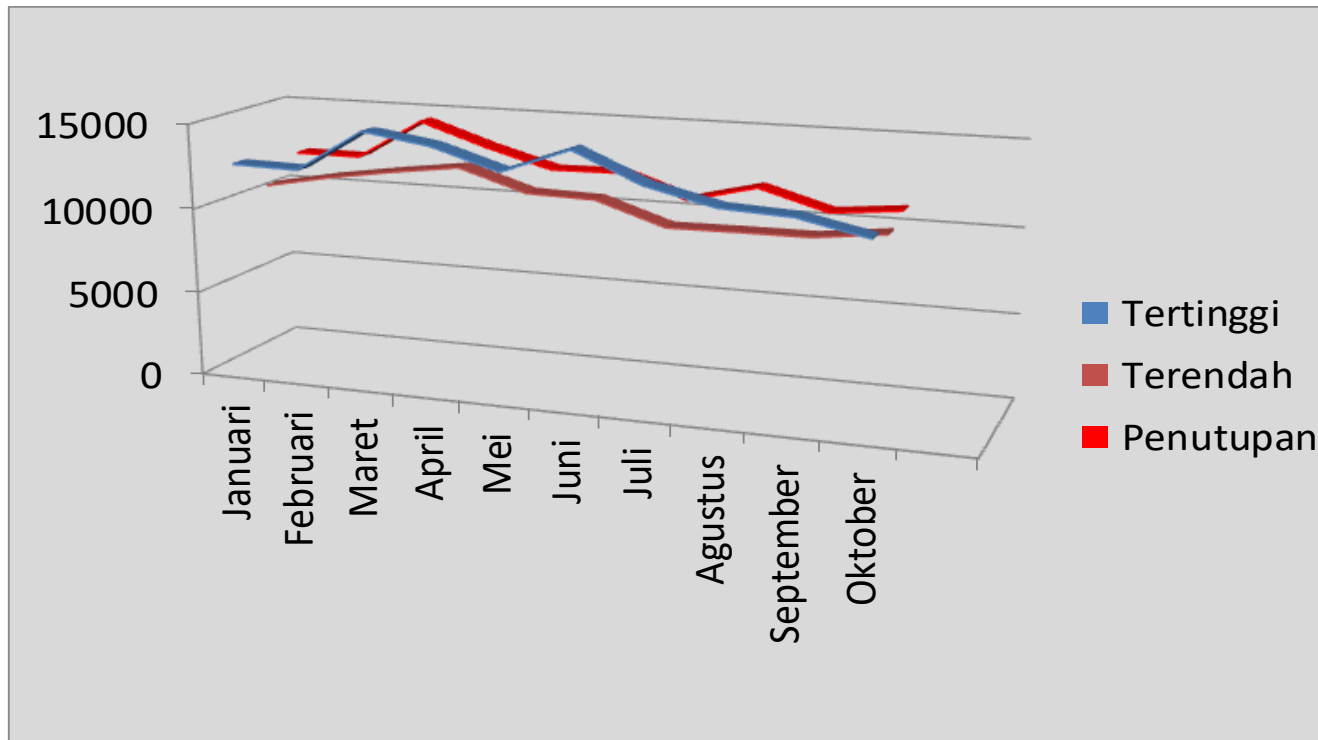

	September 2021	September 2020
<b>Price</b>	<b>10.600</b>	<b>16.800</b>
<b>Earnings per share</b>	<b>239</b>	<b>185</b>
<b>PE Ratio</b>	<b>44,35</b>	<b>90,81</b>

# XIV. KINERJA ANAK – ANAK PERUSAHAAN DI TAHUN 2021



	2020 September	2021 September
GROSS PROFIT (GPM%)	68%	72,44%
NET INCOME (NPM%)	4,08%	4,39%
EBITDA	300.191	320.129
Annualized ROA	0,26%	0,30%
Annualized ROE	1,68	1,91%
ASSETS	37.153.124	46.796.049
EQUITY	5.756.303	7.318.600



### Peristiwa Penting dan CSR 2021

31 Maret 2021



PKS PT. Bank Sinarmas Tbk. dengan PT Manggala Jaya Utama Sampali

28 April 2021



MOU Pembiayaan Antara Deputi Bidang Usaha Mikro dengan Penyaluran KUR & MOU Penjaminan Antara Deputi Bidang Usaha Mikro dengan KUR

28 Mei 2021



PKS UUS dengan Triharnas Syariah

7 Maret 2021



CSR Korporasi Bank Sinarmas Kepada taman Bacaan Masyarakat Lentera Pusataka

30 Maret 2021



Donor darah

3 Mei 2021



Bingkisan Ramadhan 1442 H

22 Oktober 2021



Pengolahan limbah peternakan di Sukajaya, Lembang

14 November 2021



Pembangunan Kelas Sekolah Alam Nurani Insani di Maja, Banten



# KINERJA ANAK – ANAK PERUSAHAAN DI TAHUN 2021 (LANJUTAN)



29 Januari 2021



The Best Sharia Unit Bank

5 Februari 2021



3rd The Best Indonesia GCG Award – VI – 2021

26 Februari 2021



Millenials Popular Digital Brand in QR Implementation – Kategori Bank BUKU 2

9 April 2021



Peringkat 1 "The Best Enterprises Risk Management – 2021 – Kategori Bank Company – Buku 2 – Asset Rp 25T

31 Mei 2021



The Best 3 Of Indonesia Sharia Finance Awards 2021 dan The Outstanding Contribution in Digitalization and Youth Empowerment

11 Juni 2021



1st The Best Informative Website 2021

14 Juli 2021



Indonesia Best CSR Award with Outstanding Program in Local Community Economic Empowerment - Sector FINANCE - Subsector Bank BUKU 2

25 Agustus 2021



Warta Ekonomi Indonesia Best Bank Award 2021 – Outstanding Financial Health & Corporate Performance Innovative Digital Banking Products BUKU 2 with Total Assets Over 20T

14 September 2021



Inconomics Top Bank Awards 2021 – Top Bank Award 2021 Kategori BUKU 2

19 Oktober 2021



The Best Bank in Digital Services Kategori Bank Konvensional Aset < Rp100 Triliun



## XIV. KINERJA ANAK – ANAK PERUSAHAAN DI TAHUN 2021



sinarmas multiartha

21



	2020 September	2021 September
GROSS PROFIT (GPM%)	25,68%	54,70%
NET INCOME (NPM%)	20%	30,20%
EBITDA	740.318	473.294
Annualized ROA	7%	6,77%
Annualized ROE	15%	12,85%
ASSETS	10.754.594	9.084.391
EQUITY	4.908.869	4.788.604

# KINERJA ANAK – ANAK PERUSAHAAN DI TAHUN 2021 ( LANJUTAN )

**PT ASURANSI SINAR MAS (ASM)**, adalah anak perusahaan PT Sinar Mas Multiartha Tbk yang bergerak dalam bidang asuransi umum / kerugian. Akhir tahun 2019, wilayah operasional ASM menjangkau hampir seluruh wilayah Indonesia yang diwakili 133 kantor, terdiri dari 34 kantor cabang, 53 kantor pemasaran, 23 kantor agensi, 23 kantor marketing point dan 51 kantor marketing point agency.

Sepanjang tahun 2021, PT. Asuransi Sinar Mas (ASM) melakukan berbagai kegiatan diantaranya sebagai berikut:

## A. PEMBAYARAN KLAIM

1. ASM Membayar Klaim Gempa Bumi di Sulawesi Barat, Jakarta, 26 Januari 2021
2. ASM Buktikan Komitmen Pembayaran Klaim Banjir Senilai Rp 3.595.210.000,-, Jakarta, 19 Maret 2021
3. ASM Buktikan Komitmen Pembayaran Interim Klaim akibat Bencana Alam Kupang Senilai Rp 315.000.000,- Denpasar, 14 Juni 2021
4. ASM Klaim Kebakaran Property All risks Senilai Rp 424.996.680. Jakarta, 09 Agustus 2021,
5. ASM Bayar Klaim Property All Risks Senilai Rp 225.000.000,- Yogyakarta, 23 Agustus 2021
6. ASM Bayar Klaim Kebakaran Property All Risks Senilai Rp 3.408.128.461,- Jakarta, 02 September 2021
7. ASM Melakukan Pembayaran Klaim Banjir Senilai Rp 404.495.507,- Jakarta, 29 September 2021
8. Pembayaran Klaim Property All Risks Bencana Siklon Tropis Seroja di NTT kepada Sahabat Pasaraya Center sebesar Rp.320.250.839,- Kupang, 18 Oktober 2021

## B. AWARDS

1. 1st The Best Indonesia GCG Award kategori General Insurance-Asset diatas 5 triliun rupiah 5 Februari 2021
2. Top CSR Awards 2021 Top Business
3. Infobank Insurance Award 2021 - Predikat “Sangat Bagus”, Ranking 1 Kategori Perusahaan Asuransi Umum
4. Insurance Market Leaders Award 2021 - Media Asuransi
5. Asuransi Umum Terbaik - Investor Awards
6. Investor Best Syariah 2021
7. Infobank Syariah Award 2021
8. Top GRC Awards 2021
9. Best General Insurance 2021 - Media Asuransi
10. Top 20 Financial Institution 2021
11. Infobank CEO of The Year 2021



# KINERJA ANAK – ANAK PERUSAHAAN DI TAHUN 2021 (LANJUTAN)

## C. KERJASAMA

1. Asuransi Sinar Mas Melakukan Seremoni Penandatanganan Kerjasama dengan LJ Hooker, Rabu, 17 Februari 2021

## D. CORPORATE SOCIAL RESPONSIBILITY.

1. Asuransi Sinar Mas Serahkan Bantuan Instalasi Hidroponik dan Pelatihan Hidroponik Kepada Kelurahan Kampung Bali, Jakarta Pusat, Jakarta , 12 April 2021
2. Asuransi Sinar Mas Bersama Asuransi Sinar Mas Unit Syariah Berbagi Paket Sembako Kepada Warga Terdampak Covid-19 Jakarta, Mei 2021

## D. BERITA FOTO



# XIV. KINERJA ANAK – ANAK PERUSAHAAN DI TAHUN 2021



	2020 September	2021 September
GROSS PROFIT (GPM%)	0,93%	0,15%
NET INCOME (NPM%)	0,44%	0,36%
EBITDA	79.398	66.206
Annualized ROA	0,22%	0,23%
Annualized ROE	7,39%	7,30%
ASSETS	34.639.896	35.059.085
EQUITY	1.011.011	1.089.343



## KEGIATAN PERUSAHAAN & PENGHARGAAN

PT Asuransi Simas Jiwa telah melakukan banyak peningkatan untuk mencapai perkembangan perusahaan yang maksimal, yaitu dari segi pelayanan analog menjadi digital, peningkatan kualitas serta produktivitas.

Melalui 4 kanal distribusi yaitu keagenan atau yang disebut Direct Sales, pemasaran melalui rekanan bank atau Bancassurance, Internet Business, dan Unit Usaha Syariah, PT Asuransi Simas Jiwa terus berusaha untuk menjangkau lebih banyak nasabah di seluruh Indonesia. Asuransi Simas Jiwa juga melebarkan sayap layanan nasabah dan pemasaran dengan menggunakan jalur digital. Kini, masyarakat dapat membeli produk Asuransi Simas Jiwa secara online di klikasuransiku.com serta memantau polis dan melakukan klaim secara online di portal SiJi Access.

Sebagai bentuk dan tanggung jawab pengembangan sosial, Asuransi Simas Jiwa juga menyelenggarakan aktivitas Literasi Keuangan di bidang Asuransi dan Investasi. Kegiatan ini merupakan sarana untuk memberikan sosialisasi produk dan layanan asuransi kepada masyarakat.



### CSR PT Asuransi Simas Jiwa

Pada tanggal 15 & 17 Februari, PT Asuransi Simas Jiwa melakukan kegiatan CSR dan juga upaya peduli terhadap sesama dengan membagi-bagikan Goodie bag, yang berisi masker, hand sanitizer, dan juga free PA kepada pejalan kaki dan juga masyarakat sekitar kantor Simas Jiwa



PT Asuransi Simas Jiwa telah melakukan Pembayaran klaim nasabah BSIM (Bank Sinarmas) Surabaya pada tanggal 17 Mei 2021.

Nasabah adalah pemilik polis unit link Syariah dan klaim yang dibayarkan adalah Uang Pertanggungan (UP) senilai Rp. 100.000.000,00 (Seratus juta Rupiah) beserta manfaat bagi hasil yang nilainya cukup besar yang diberikan kepada Ahli Waris (Yang Ditunjuk).



PT Asuransi Simas Jiwa melakukan **Inklusi Keuangan** untuk umum pada **selama bulan Oktober** sebagai bentuk turut serta dalam **Bulan Inklusi Keuangan (BIK)**.



Asuransi Terbaik 2021  
Kategori Asuransi Jiwa Aset  
Diatas Rp 25 Triliun  
Majalah Investor, 21  
September 2021



Market Leaders 2021  
Kategori Life Insurance  
Media Asuransi, 31 Agustus 2021



Unit Link Terbaik 2021  
Wealth Maxima Fund  
Campuran Periode 5 Tahun  
Majalah Investor & InfoVesta,  
Jakarta, 18 Februari 2021



Unit Link Terbaik 2021  
Simas Tasyakur Fixed Fund  
Pendapatan Tetap Syariah  
Periode 3 Tahun  
Majalah Investor & InfoVesta,  
Jakarta, 18 Februari 2021

# XIV. KINERJA ANAK – ANAK PERUSAHAAN DI TAHUN 2021



	2020 September	2021 September
GROSS PROFIT (GPM%)	44,17%	17,30%
NET INCOME (NPM%)	2,57%	51,92%
EBITDA	68.887	350.426
Annualized ROA	0,29%	5,42%
Annualized ROE	1,20%	27,65%
ASSETS	7.909.986	7.562.287
EQUITY	1.894.102	1.481.702



**PT SINAR MAS MULTIFINANCE  
PERISTIWA PENTING PERSEROAN TAHUN 2021**

11 Februari  
2021

- Perseroan telah melakukan penerbitan obligasi berkelanjutan II Sinarmas Multifinance tahap II tahun 2021 sebesar Rp. 732.500.000.000,-

11 Juli  
2021

- Perseroan telah melunasi Obligasi berkelanjutan I Sinarmas Multifinance tahap 1 seri B Sebesar Rp. 80.000.000.000. Yang telah Jatuh tempo.

27 Juli  
2021

- Perseroan telah melunasi Obligasi berkelanjutan II Sinarmas Multifinance tahap 1 seri A Sebesar Rp. 207.300.000.000. Yang telah Jatuh tempo.

14 Desember  
2021

- Perseroan akan melunasi obligasi III tahun 2016 sebesar Rp. 500.000.000.000,-



## XIV. KINERJA ANAK – ANAK PERUSAHAAN DI TAHUN 2021



	2020 September	2021 September
GROSS PROFIT (GPM%)	60%	56,91%
NET INCOME (NPM%)	1%	41,72%
EBITDA	6.953	164.819
Annualized ROA	0,23%	7,21%
Annualized ROE	0,31%	14,87%
ASSETS	1.549.834	2.701.677
EQUITY	1.137.194	1.310.088



## Company Overview Background

1. **Founded** in 1988
2. **Located in** Sinarmas Land Plaza Tower III, Floor 5
3. **Sinarmas Group** Affiliation



## Vision

Trustable and Reliable Investment Partner for All Investors

## Mission

1. Introduce millennial lifestyle of investment
2. Eradicate all negative views on capital market
3. Give utmost effort in customer support toward all customers

**100,000+**  
**Investors**

grow up to **35%** every year  
**Millennials** are dominating with  
**55%** of the composition

**22 Official Branches**

**115+ Trillion**  
**Transaction Value**

We are part of **TOP 16**  
Brokerage Company in Indonesia  
**in 2021**

**40 Sales Channel**

Our Commitment is to Provide a Strong Investment Foundation and Preference to All Our Clients

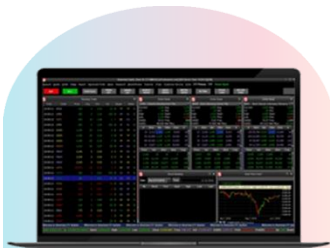

## Simas Equity Desktop

Comprehensive & Designed for Pro Trader

Get it on

[www.sinarmassekuritas.co.id](http://www.sinarmassekuritas.co.id)

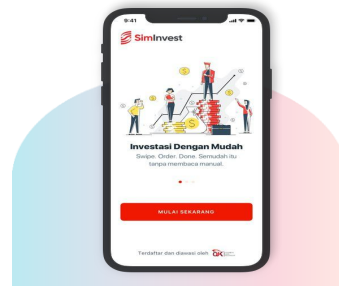

## SimInvest App

Fast, Secure, and Simple way to make an investment



## Education

Learning, Analysis, Discussion, Market overview and many more tools to boost investment activity

[www.SimInvestLab.co.id](http://www.SimInvestLab.co.id)



## Extra Benefits

1. Free 100K RDN Upon Registration
2. Earned StarPoin in every Transaction
3. Low Fee Transaction

## SimInvest

Millennial Friendly, Fast, and Secure Investment Choice

### STOCK

Trading Feature, Watchlist, e-IPO, Investment Calendar, Portfolio management, etc

Coming Soon..

### MUTUAL FUNDS

Subscribe, Redeem, Switching, Comparison, Product information update

Coming Soon..

### BONDS

Invest in Government retail bonds and opportunity to buy corporate bonds.



### ANYWHERE, ANYTIME, No Ribet!



**Quick Registratoin Process**  
Market work day



**Various competitive investment products managed in one interface (one portfolio)**



**Low Investment cost**  
Buy fee only = 0.14%  
Sell fee only = 0.24%



**Guaranted Safe and Secure Certified ISO27001**



**Lots of Benefits and Best Offers: Reward, loyalties, promotions, gamification, etc**



**Solve your queries within 1 day max. (quick CS response)**

### Supported by Sinarmas Group Ecosystem



# SimInvestLab

The Best Investment Educational Platform for Everyone



## Learning Center

Video, Quizzes, Games, Doorprize



## Technical Corner

Stock Indicators, Stock Analysis, Stock Signal, Insider, Prediction, Candlestick, and More.



## Market Outlook

National, Region, Global

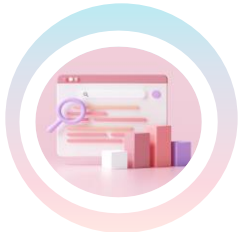

## Research Center

Industry Analysis, Company Analysis, Trend Analysis, Stock Valuation, Stock Heat Map, Stock Comparison, and More



## Digital Investment Gallery

Investment Gallery for Your New Experience

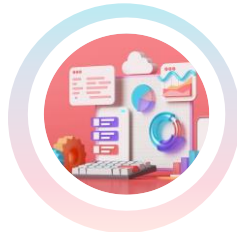

## Virtual Trading

Trial and Competition

What's to be next?

*Indonesia's Top Choice in Financial Education Platform & Reference*

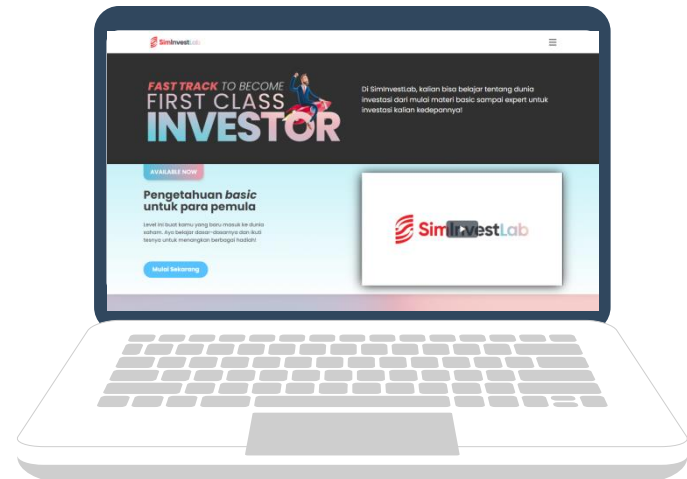

## Regular Trading Competitiveness Points

### 1 Competitive Fee

Normal	Day Trade
Buy = 0.25%	Buy = 0,15%
Sell = 0.35%	Sell = 0,25%

### 2 Highly Experienced

More than 20 Years of Experience in Capital Market. Always Aim to give the best to be the best

4

### 3 Advantages

1. Daily Technical dan Fundamental Research
2. 22 Branches & 18 Cities in Indonesia
3. Professional & Licensed Equity Sales
4. Highly responsive Services

### 4 Strong Foundation

Member of Sinarmas Group, Founded in 1962. One of Indonesia's biggest corporations

# KINERJA ANAK – ANAK PERUSAHAAN DI TAHUN 2021 (LANJUTAN)

## PT SINARMAS ASSET MANAGEMENT

Sampai Akhir Oktober 2021, Total Produk Reksa Dana dan Kontrak Pengelolaan Dana (KPD) :

No	Reksa Dana	Tanggal Mulai Penawaran	Fund Size per Oktober 2021
<b>Reksa Dana Pasar Uang</b>			
1.	Danamas Rupiah	10 Agustus 2001	Rp. 13.046.832.992
2.	Danamas Rupiah Plus	9 Juni 2006	Rp. 2.603.901.879.930
3.	Simas Pasar Uang Indonesia	26 November 2019	Rp. 10.588.042.279
<b>Reksa Dana Pendapatan Tetap</b>			
4.	Danamas Dollar	11 Mei 2004	Rp. 1.512.394.018.278
5.	Danamas Pasti	24 April 2003	Rp. 26.455.042.119
6.	Danamas Stabil	24 Februari 2005	Rp. 10.205.035.165.271
7.	Simas Income Fund	9 Agustus 2005	Rp. 555.507.378.657
8.	Simas Danamas Instrumen Negara	24 September 2007	Rp. 357.816.507.694
9.	Simas Danamas Mantap Plus	24 September 2007	Rp. 767.544.608.019
10.	Simas Pendapatan Tetap	27 Juli 2016	Rp. 141.601.343.518
11.	Simas Pendapatan Prima	1 November 2016	Rp. 442.595.867.017
12.	Simas Pendapatan Tetap Prestasi	18 November 2016	Rp. 80.065.502.760
13.	Simas Pendapatan Tetap Abdi Utama	1 Februari 2017	Rp. 351.575.290.401
14.	Syariah Simas Syariah Pendapatan Tetap	12 Juni 2017	Rp. 30.631.628.281
15.	Simas Pendapatan Tetap Andalan	13 Juli 2017	Rp. 86.177.698.241
16.	Pendapatan Tetap Sinarmas Hidup Sejahtera	4 September 2017	Rp. 266.824.951.495
<b>Reksa Dana Campuran</b>			
17.	Danamas Fleksi	28 Maret 2005	Rp. 406.280.793.175
18.	Simas Satu Prima	18 Desember 2012	Rp. 51.762.417.364
19.	Simas Syariah Berkembang	08 Agustus 2014	Rp. 11.732.363.533
20.	Simas Satu	15 Januari 2001	Rp. 196.651.939.251
21.	Simas Balance Prestasi	05 Februari 2018	Rp. 10.843.836.088
22.	Syariah Simas Balance Syariah	14 Maret 2018	Rp. 14.221.259.159
23.	Simas Balance Gemilang	17 Oktober 2018	Rp. 95.307.265.389
24.	Simas USD Balance Fund	10 Januari 2019	Rp. 10.153.335.726



# KINERJA ANAK – ANAK PERUSAHAAN DI TAHUN 2021 ( LANJUTAN )



Reksa Dana Saham			
25.	Simas Saham Unggulan	18 Desember 2012	Rp. 1.359.409.634.138
26.	Simas Syariah Unggulan	08 Agustus 2014	Rp. 58.757.813.244
27.	Simas Danamas Saham	24 September 2007	Rp. 45.313.717.872
28.	Simas Saham Bertumbuh	11 Agustus 2015	Rp. 51.726.127.536
29.	Simas Saham ultima	31 Maret 2016	Rp. 36.325.042.554
30.	Simas Saham Maksima	22 September 2016	Rp. 119.499.298.643
31.	Simas Saham Prestasi	17 Februari 2017	Rp. 96.167.084.848
32.	Simas Dana Ekuitas	27 Desember 2017	Rp. 92.172.552.538
33.	Simas Saham Gemilang	30 April 2018	Rp. 276.189.909.629
34.	Indeks Simas Sri Kehati	14 Mei 2018	Rp. 367.154.909.189
35.	Indeks Simas ETF IDX30	11 September 2018	Rp. 187.979.828.974
36.	Syariah Simas Equity Syariah	12 Desember 2018	Rp. 11.289.953.012
37.	Dire Simas Plaza Indonesia	21 Juni 2019	Rp. 9.110.529.744.078
38.	Syariah Indeks Simas ETF JII	12 September 2019	Rp. 11.832.997.662
Reksa Dana Terproteksi			
39.	Terproteksi Simas Terproteksi 11	23 Mei 2017	Rp. 187.722.047.669
40.	Terproteksi Simas Cemerlang 10	26 Juli 2019	Rp. 253.097.441.671
41.	Terproteksi Simas Gemilang 18	29 Oktober 2019	Rp. 130.072.228.552
Kontrak Pengelolaan Dana			
42.	Kontrak Pengelolaan Dana		Rp. 7.914.569.413.550

# KINERJA ANAK – ANAK PERUSAHAAN DI TAHUN 2021 ( LANJUTAN )



Total dana kelolaan Reksa Dana dan Kontrak Pengelolaan Dana ( KPD ) Pada tanggal 29 Oktober 2021 sebesar Rp. 38.558.524.704.611 dan total nasabah 61093 nasabah individu dan 568 nasabah institusi.

**s. | mas fund**  
**reksa dana online**

Telah membuka 23 kantor cabang di beberapa kota di Indonesia, yaitu : Thamrin, Fatmawati, Bogor, Garut, Sukabumi, Purwokerto, Kudus, Sidoarjo, Kediri, Ambon, Palu, Mataram, Kendari, Balikpapan, Samarinda, Banjarmasin, Padang, Palembang, Tanjung Pinang, Lampung, Pekanbaru, Batam dan Pangkal Pinang.

Perseroan juga telah melakukan kerjasama dengan beberapa Individual Agen dan Institusi Agen dengan total sebanyak 520 agen individu untuk memasarkan produk Reksa Dana kami, dan beberapa agen institusi. Jumlah Karyawan PT. Sinarmas Asset Management pada 29 Oktober 2021 berjumlah 121 karyawan

PT Sinarmas Asset Management memiliki program Simas Investment Plan (investasi berkala), dimana nasabah dapat berinvestasi secara rutin melalui fasilitas autodebet dari beberapa Bank, yang akan memudahkan nasabah dalam berinvestasi pada Reksa Dana untuk perencanaan keuangan dimasa depan.

Simas Fund adalah aplikasi investasi reksa dana dari PT Sinarmas Asset Management. Lewat Simas Fund, nasabah dapat secara mandiri bertransaksi serta memantau perkembangan investasi reksa dana lewat fitur saldo dan mutasi. Nasabah juga dapat memantau berita terkini seputar ekonomi dan pasar modal, mengecek pergerakan investasi dari grafik yang tersedia di Simas Fund.

Reksa Dana  
Syariah terbaik  
dari Majalah  
Investor dan  
Infovesta 2021

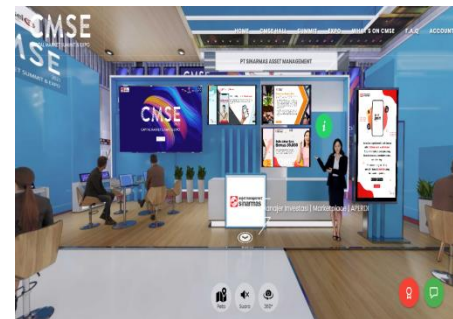

PT. Sinarmas Asset Management berpartisipasi dalam pameran yang di selenggarakan secara virtual pada acara “Capital Market Summit & Expo” pada tanggal 14-16 Oktober 2021

# KINERJA ANAK – ANAK PERUSAHAAN DI TAHUN 2021 ( LANJUTAN )

- **PT AB SINAR MAS MULTIFINANCE**, adalah anak perusahaan PT Sinar Mas Multiartha Tbk yang bergerak dalam bidang pembiayaan, terutama dalam bidang sewa guna usaha dan anjak piutang .
- Pada tahun 2021, Perusahaan kembali mendapat predikat dengan Kinerja Keuangan Sangat Bagus Versi Majalah InfoBank untuk Kinerja Keuangan di Tahun 2020.
- Melalui dukungan dan kerja keras 15 karyawan AB Sinar Mas Multifinance terus tumbuh positif dan dapat menciptakan kenaikan pendapatan usaha. Pada akhir September 2021 Perusahaan telah memperoleh pendapatan sebesar Rp. 128,8 miliar, laba bersih sebesar Rp. 38 miliar dengan total aset sebesar Rp. 1.202,3 miliar dan total ekuitas sebesar Rp. 518,3 miliar. Dan total pembiayaan sebesar Rp. 752,1 miliar terhitung akhir September 2021

## LITERASI DAN EDUKASI



## AWARD





## Introduction to Danamas



# danamas

### Danamas (PT Pasar Dana Pinjaman)

merupakan platform pinjaman P2P<sup>1</sup> yang telah memperoleh izin operasional dari OJK dan merupakan bagian dari PT Sinar Mas Multiartha Tbk (SMMA)

### Danamas berkomitmen untuk memberikan solusi bagi bisnis yang produktif,

khususnya usaha mikro dalam meningkatkan kinerja usahanya karena kurangnya akses terhadap modal ventura dan seringkali dihadapkan pada persyaratan yang rumit dalam memperoleh pendanaan dari lembaga keuangan.



Pada tahun 2017, memperoleh izin operasional dari **Otoritas Jasa Keuangan**, sebagai yang **PERTAMA** diantara **fintech P2P Lending**.



### DIDUKUNG oleh ITOCHU, sebagai pemegang saham

Yang merupakan salah satu perusahaan Jepang terbesar, sebagai pemegang saham dari Danamas

### Per Oktober 2021

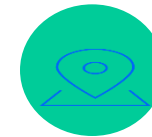

**23**

Kantor cabang diseluruh Indonesia



**IDR 5.7 Tn**

Realisasi pinjaman



**>1.2 Mn**

Rekening pemegang







**>200 k**

Akun penyandang dana

1. P2P (peer to peer) lending adalah penyelenggaraan jasa keuangan yang mempertemukan pemberi pinjaman dan peminjam dalam rangka mengadakan perjanjian pinjaman melalui sistem elektronik dengan menggunakan jaringan internet.



**Kinerja Danamas di Tahun 2021**

	<b>Oktober 2021</b>		<b>Oktober 2020</b>		<b>Growth</b>
 <b>Nilai Pinjaman Terealisasi</b>	5.764.127.260	dalam Ribuan Rp	2.122.640.786	dalam Ribuan Rp	272%
 <b>Nilai Pinjaman Lunas</b>	5.425.905.580	dalam Ribuan Rp	1.992.387.518	dalam Ribuan Rp	272%
 <b>Peminjam Terdaftar</b>	23.699.046		9.070.399		261%
 <b>Pemodal Terdaftar</b>	263.386		180.770		146%



## Kegiatan Danamas selama tahun 2020 - 2021

### 2021



Ikut serta dalam FinTech Days di Malang pada 25-27 November 2021 di Malang

Penandatanganan Kerjasama Bank Sinarmas dan Danamas untuk pembiayaan produk Pinjaman Beragunan – Lancar, Jakarta 3 Desember 2021



### 2020



Liputan media  
Sosialisasi inklusi keuangan  
Kunjungan kepada petani dan peternak – peminjam Danamas



Donor darah



## PT SINARTAMA GUNITA

**PT SINARTAMA GUNITA**, adalah anak perusahaan PT Sinar Mas Multiartha Tbk, yang bergerak dalam bidang Biro Administrasi Efek ( BAE ) yang memberikan jasa pengelolaan administrasi saham - saham publik di pasar modal untuk Bursa Efek Indonesia

Sampai dengan tahun 2021 PT Sinartama Gunita telah mengelola administrasi saham sebanyak 118 Emiten.

Pada akhir September 2021, perusahaan telah memperoleh pendapatan sebesar Rp. 8 miliar.

Selain dari tambahan Emiten tersebut diatas beberapa Emiten lainnya melaksanakan corporate action antara lain pembagian dividen tunai dan penawaran umum terbatas.



Meningkatkan  
Sinergi Antar  
Perusahaan  
Anak

Melakukan  
Investasi pada  
sektor-sektor  
strategis dan  
mendorong  
efektifitas  
dan efisiensi  
Perseroan dan  
anak  
Perusahaan  
sehingga akan  
meningkatkan  
laba konsolidasi  
Perseroan

Terus  
meningkatkan  
infrastruktur  
Teknologi  
Informasi  
melalui program  
yang  
berkelanjutan,  
yang meliputi  
pengintegrasian  
berbagai  
efektifitas  
Perusahaan demi  
peningkatan  
efisiensi dan  
efektifitas  
yang  
berkelanjutan

Penerapan  
teknologi  
sesuai dengan  
perkembangan  
usaha dan  
dapat  
menciptakan  
peluang  
usaha baru  
seperti *e-bisnis*.

Berusaha  
mencari  
terobosan –  
terobosan  
baru dalam  
perkembangan  
usaha seiring  
dengan  
perkembangan  
perekonomian  
dengan senantiasa  
meningkatkan  
kualitas dan  
pengalaman  
para karyawan  
dan team  
manajemen  
untuk  
menyongsong  
tantangan  
di masa depan.



**XVI. STRUKTUR PENAWARAN PUB OBLIGASI  
BERKELANJUTAN II SINAR MAS MULTIARTHA  
TAHAP I TAHUN 2021**



**sinar mas multiartha**

43

**EMITEN**

**PT SINAR MAS MULTIARTHA Tbk**

**NAMA OBLIGASI**

**OBLIGASI BERKELANJUTAN II SINAR MAS  
MULTIARTHA TAHAP I TAHUN 2021**

**JUMLAH  
NOMINAL**

**SEBANYAK - BANYAKNYA Rp. 5.000.000.000.000,-  
( LIMA TRILIUN RUPIAH )**

**HARGA  
PENAWARAN**

**100 %**

**JANGKA WAKTU**

**SERI A : 370 HARI KALENDER  
SERI B : 2 TAHUN  
SERI C : 3 TAHUN**

**KUPON**

**SERI A : 6,75 %  
SERI B : 8 %  
SERI C : 8,75 %**



**PEMBAYARAN  
KUPON**

**SETIAP TRIWULAN 3 ( TIGA ) BULAN**

**PERINGKAT  
OBLIGASI**

**AA ( DOUBLE A )**

**JAMINAN**

**Obligasi ini tidak dijamin dengan jaminan khusus berupa benda atau pendapatan atau aktiva lain milik Perseroan dalam bentuk apapun serta tidak dijamin oleh pihak manapun**

**PENCATATAN**

**PT BURSA EFEK INDONESIA**

**PENGGUNAAN  
DANA**

1. Sebesar Rp . 466.204.500.000,- akan dipergunakan sebagai peningkatan penyertaan terhadap Perusahaan Anak yaitu PT Shinta Utama
2. Sebesar Rp. 233.067.316.000,- akan dipergunakan sebagai peningkatan penyertaan terhadap Perusahaan Anak yaitu PT Arthamas Solusindo

**XVI. STRUKTUR PENAWARAN PUB OBLIGASI  
BERKELANJUTAN II SINAR MAS MULTIARTHA  
TAHAP I TAHUN 2021 ( LANJUTAN )**



**BUNGA OBLIGASI**

<b>Bunga Ke :</b>	<b>Seri A</b>	<b>Seri B</b>	<b>Seri C</b>
1	7 Desember 2021	7 Desember 2021	7 Desember 2021
2	7 Maret 2022	7 Maret 2022	7 Maret 2022
3	7 Juni 2022	7 Juni 2022	7 Juni 2022
4	17 September 2022	7 September 2022	7 September 2022
5		7 Desember 2022	7 Desember 2022
6		7 Maret 2023	7 Maret 2023
7		7 Juni 2023	7 Juni 2023
8		7 September 2023	7 September 2023
9			7 Desember 2023
10			7 Maret 2024
11			7 Juni 2024
12			7 September 2024

## **XVII. LEMBAGA & PROFESI PENUNJANG**



**PENJAMIN PELAKSANA  
EFEK**

- 1. PT SINARMAS SEKURITAS**
- 2. PT BRI DANAREKSA SEKURITAS**
- 3. PT ALDIRACITA SEKURITAS INONESIA**

**AKUNTAN PUBLIK**

**MIRAWATI SENSI IDRIS**

**KONSULTAN HUKUM**

**LASUT PANE & PARTNERS ADVOCATES**

**NOTARIS**

**AULIA TAUFANI,SH**

**WALI AMANAT**

**PT BANK KB BUKOPIN TBK**

**AGEN PEMBAYARAN**

**PT KUSTODIAN SENTRAL EFEK INDONESIA**

**LEMBAGA  
PEMERINGKAT**

**PT PEMERINGKAT EFEK INDONESIA**

