



sinarmas multiartha

PUBLIC EXPOSE

Paparan Publik

Jakarta, 27 Desember 2019











Ruang Seminar
Gedung Bursa Efek Indonesia
Tower 2 Lantai 1
Jl. Jenderal Sudirman Kav. 52 - 53
Jakarta 12190

	Hal.
I. SEKILAS MENGENAI EMITEN	1
II. STRUKTUR KEPEMILIKAN	2
III. PERISTIWA PENTING DI TAHUN 2019.....	3
IV. MANAJEMEN	5
V. MAKSUD DAN TUJUAN	6
VI. STRUKTUR USAHA GROUP	7
VII. KONTRIBUSI ANAK PERUSAHAAN.....	8
VIII. POSISI KEUANGAN.....	9
IX. LABA RUGI KOMPREHENSIF.....	10
X. RASIO KEUANGAN.....	11
XI. INFORMASI KEUANGAN ENTITAS ANAK (5 PILAR)	13
XII. KINERJA PERGERAKAN SAHAM DIBURSA.....	14
XIII. KINERJA ANAK-ANAK PERUSAHAAN DI TAHUN 2019	15
XIV. STRATEGI KEDEPAN.....	36



I. SEKILAS MENGENAI EMITEN



	Nama	:	PT Sinar Mas Multiartha Tbk
	Bidang Usaha	:	<i>Holding Company</i> dari beberapa anak perusahaan yang bergerak dibidang jasa keuangan pada Sinarmas Grup
	Alamat	:	Sinar Mas Land Plaza Menara I Lantai 9 Jl. M.H. Thamrin No. 51 Jakarta 10350
	Telephone/Facsimile	:	(021) 392 5660 / (021) 392 5788
	E-mail	:	multiartha@smma.co.id
	Tanggal pendirian	:	21 Oktober 1982
	Tanggal pencatatan	:	I. 5 Juli 1995 (PT BEJ dan PT BES) II. 17 Juli 2003 (PT BEJ dan PT BES) III. 12 Juli 2005 (PT BEJ dan PT BES) IV. 1 Juli 2008 (PT Bursa Efek Indonesia)
	Jumlah saham tercatat (<i>data per September 2019</i>)	:	Saham seri A : 142.474.368 lembar Saham seri B : 6.225.190.349 lembar =====
	Total saham	:	6.367.664.717 lembar
	Total Aset	:	Rp. 99.715.583.000.000,- (<i>data per 30 September 2019</i>)
	Permodalan	:	- Modal Dasar : 21.513.629.568 saham : Rp. 2.849.487.360.000,- - Modal Disetor : 6.367.664.717 saham : Rp. 1.334.891.000.000,- (<i>data per September 2019</i>)



II. Struktur Kepemilikan

	September 2019	Desember 2018
Bank of Singapore Ltd S/A PT Sinar Mas Cakrawala	51,12 %	51,12 %
Asuransi Simas Jiwa – Simas Fund Rupiah	10,80 %	13,39 %
PT Sinar Mas Cakrawala	7,77 %	7,77 %
Indra Widjaja	0,03 %	0,03 %
Masyarakat	30,28 %	27,69 %

III. PERISTIWA PENTING DI TAHUN 2019



Tahun 2019

- Pada tanggal 31 Januari 2019 telah melakukan pembelian seluruh saham PT Dana Pinjaman Inklusif, sebanyak 45 lembar saham atau sebesar Rp. 45.000.000,- dari PT Arthamas Solusindo
- Pada tanggal 20 Maret 2019, Perseroan telah melakukan pembelian saham **PT Sinar Mitra Sepadan Finance**, sebanyak **82.500** lembar saham seri A dan **1.425.000.000** lembar saham seri B dengan jumlah pembelian sebesar **Rp. 96.193.068.750,-** milik **ORIX CORPORATION**, Japan
- Pada tanggal 30 April 2019 Perseroan, telah melakukan tambahan setoran modal pada **PT Dana Saham Bersama** sebesar Rp. 4.999.000.000
- Pada tanggal 3 Mei 2019 Perseroan, telah melakukan tambahan setoran modal pada **PT SGMW MULTIFINANCE INDONESIA**, sebesar Rp. 76.000.000.000,-
- Pada tanggal 28 Juni 2019, Perseroan telah melakukan Rapat Umum Pemegang Saham Tahunan (RUPST) dan Rapat Umum Pemegang Saham Luar Biasa (RUPSLB).
- Pada tanggal 8 Juli 2019, Perseroan telah melakukan penjualan sebagian saham **PT Asuransi Jiwa Sinarmas MSIG Tbk**, yaitu sebanyak 393.750.000 Saham Biasa Atas Nama milik PT Sinar Mas Multiartha Tbk, dengan nilai nominal Rp.100,- setiap saham yang mewakili sebanyak 37,50% dari modal ditempatkan dan disetor penuh dalam Perseroan setelah Penawaran Umum Perdana Saham, yang ditawarkan kepada Masyarakat dengan Harga Penawaran Rp. 12.100,- setiap saham. Nilai Penawaran Umum Perdana Saham secara keseluruhan adalah sebanyak Rp. 4.764.375.000.000,-

III. PERISTIWA PENTING DI TAHUN 2019 (LANJUTAN)

Tahun 2019

- Pada tanggal 8 Juli 2019 Perseroan, telah melakukan tambahan setoran modal / investasi pada PT Jakarta Teknologi Utama , berkedudukan di Jakarta Timur sebesar Rp. 100.000.000.000,-
- Pada tanggal 26 Juli 2019 Perseroan, telah melakukan tambahan setoran modal / investasi pada **PT Shinta Utama** , berkedudukan di Jakarta Pusat sebesar Rp. 247.521.000.000,-
- Pada tanggal 30 Juli 2019 PT Sinar Mas Multiartha Tbk, telah melakukan tambahan setoran modal / investasi pada **PT Rizki Lancar Sentosa** , berkedudukan di Jakarta Barat sebesar Rp. 278.000.000.000,-
- Pada 8 Agustus 2019 Perseroan, telah menginstruksikan untuk melakukan pelaksanaan Waran menjadi Saham di PT Bank Sinarmas Tbk (" BSIM") – Exercise BSIM- W3 , dengan jumlah Waran sebanyak 1.600.000.000 lembar atau sebesar Rp.1.000.000.000.000,-
- Pada tanggal 9 September 2019 Bahwa Perseroan, telah melakukan tambahan setoran modal / investasi pada **PT Arthamas Solusindo** sebesar Rp.232.500.000.000,-
- Pada tanggal 29 Oktober 2019 Perseroan, telah melakukan tambahan setoran modal pada **PT Peduli Sehat GotongRoyong** sebesar Rp. 7.500.000.000,-
- Pada tanggal 20 Nopember 2019 Perseroan telah melakukan pembelian saham PT Bima Multi Finance sebanyak 53.125.657 lembar saham atau sebesar Rp.111.751.254.841 milik PT Asuransi Simas Jiwa.
- Pada tanggal 20 Nopember 2019 Perseroan menjadi Pembeli Siaga atas Sisa Saham Sehubungan Rencana Penawaran Umum Terbatas V 2019 PT Bank China Construction Bank Indonesia Tbk dgn nilai penyertaan maksimal sebesar Rp.1.280.000.000.000,-

III. PERISTIWA PENTING & CSR DI TAHUN 2019 (LANJUTAN)

Tahun 2019

SMMA melalui Bank Sinarmas telah ikut berpartisipasi memberikan bantuan dalam rangka CSR dengan nilai lebih kurang sebesar Rp. 2,5 milyar



(20 Januari 2019)

Dalam rangka Baturaden Expo di Jawa Tengah, Bank Sinarmas menyalurkan 300 mushaf Alquran, 300 Buku Tulis, dan 3000 liter Minyak Goreng Murah.



(13 Mei 2019)

Bank Sinarmas menyalurkan CSR 300 mushaf Al-Quran dan 4.000 liter bazar minyak goreng murah untuk masyarakat Yogyakarta melalui Pemerintah Kota Yogyakarta.



(03 Mei 2019)

Dalam rangka menyambut bulan Ramadan, Bank Sinarmas menyalurkan 300 mushaf Al-Quran melalui Pemerintahan Kota Banda Aceh dan melaksanakan bazar minyak goreng sebanyak 4.000 liter untuk masyarakat di Banda Aceh.



(18 Mei 2019)

Sebagai upaya membantu masyarakat lokal dalam memenuhi kebutuhan sehari-hari, Bank Sinarmas menyalurkan 15.000 liter bazar minyak goreng untuk masyarakat Surakarta melalui Perkumpulan Masyarakat Surakarta (PMS).



(27 Mei 2019)

Bank Sinarmas menyalurkan 300 mushaf Al-Quran dan 4.000 liter bazar minyak goreng untuk TNI Angkatan Udara Pekanbaru.

Dewan Komisaris	30 September 2019
Komisaris Utama	Indra Widjaja
Komisaris Komisaris	Howen Widjaja Fuganto Widjaja
Komisaris Independen Komisaris Independen	Robinson Simbolon Burhanuddin Abdullah
Direksi	
Direktur Utama	Doddy Susanto
Direktur Direktur	Kurniawan Udjaja Kokarjadi Chandra
Direktur	Dani Lihardja
Direktur Independen	Agus Lemah Gunawan
Komite Audit	
Ketua Komite Audit	Robinson Simbolon
Anggota Komite Audit Anggota Komite Audit	Edward Herawan Hadidjaja Irsan Soemantri Brodjonegoro



MISI

Melaksanakan prinsip bisnis yang saling menguntungkan dan saling mempercayai

MISI

Menyediakan sumber daya manusia yang siap pakai bagi perusahaan anak

MISI

Memberikan pelayanan yang terbaik kepada klien, nasabah dan investor

MISI

Menghasilkan pendapatan yang optimal bagi para pemegang saham

MISI

Meningkatkan kemampuan sumber daya manusia yang berkualitas

MISI

Meningkatkan penerapan prinsip-prinsip *Good Corporate Governance* dan Etika Bisnis

VISI

Mewujudkan SMMA sebagai penyedia jasa keuangan terpadu (*one stop integrated financial services*) yang terkemuka

VI. STRUKTUR USAHA GRUP



PT Sinar Mas Multiartha Tbk

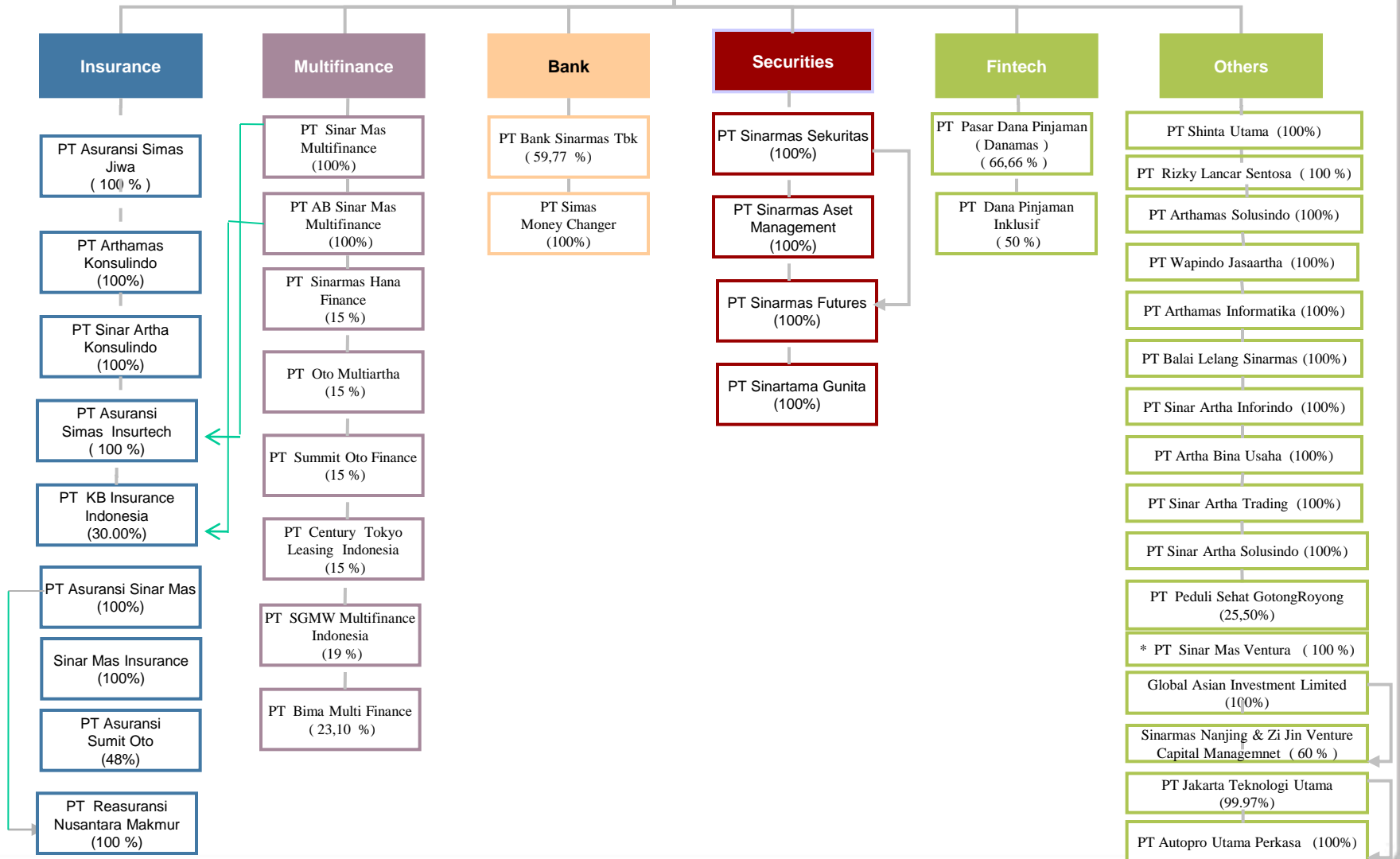

VII. KONTRIBUSI ANAK PERUSAHAAN

Perusahaan	SMMA S/H	NI to SMMA	Aset
PT Asuransi Sinar Mas	99,99 %	415.668	11.230.259
PT Asuransi Simas Jiwa	0,10 %	102.653	31.384.115
PT Sinarmas Sekuritas	99,99 %	116.471	1.549.714
PT Bank Sinarmas Tbk	59,77 %	5.376	37.098.476
PT Sinar Mas Multifinance	99,99 %	59.785	8.512.436
Lainnya		122.763	2.863.056
SMMA		4.957.446	7.077.527
Total		5.780.162	99.715.583

VIII. POSISI KEUANGAN

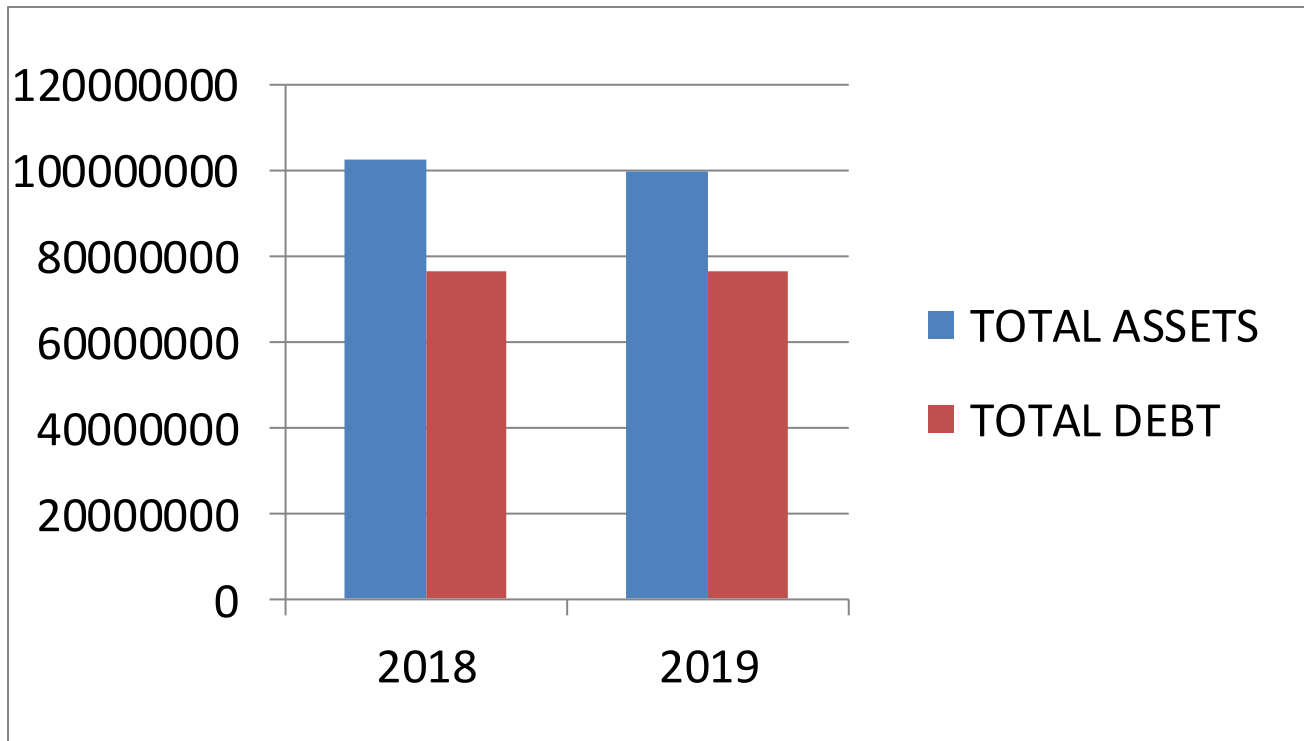

IX. LABA RUGI KOMPREHENSIF

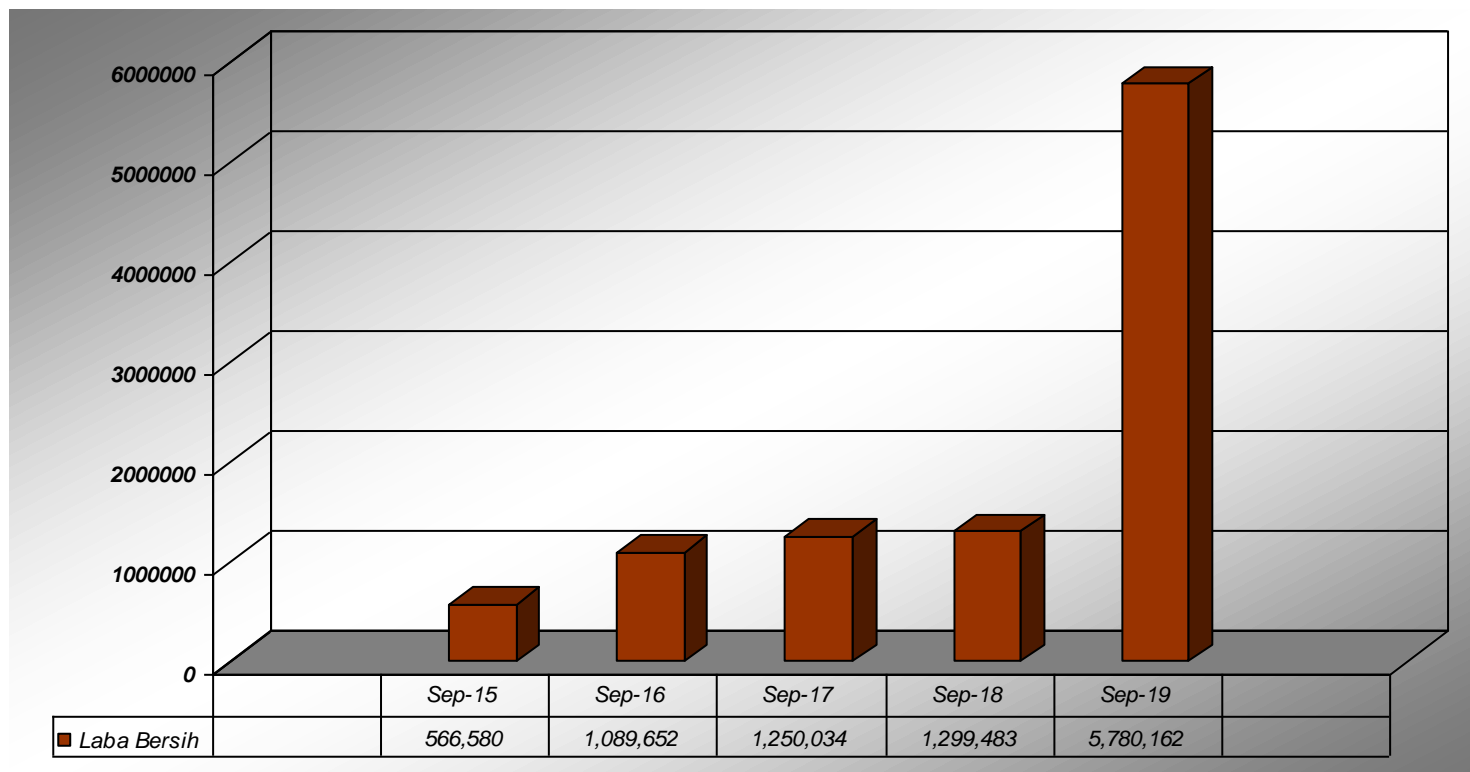



	September 2019	September 2018
• Jumlah Aset	99.715.583	100.663.451
• Jumlah Liabilitas	76.627.464	75.550.211
• Jumlah Ekuitas	23.088.119	25.113.240
• Jumlah Pendapatan Operasional	30.517.107	28.726.845
• Laba Bersih	5.769.583	1.299.483
• Laba Bersih per saham (dalam rupiah penuh)	892	165
• Rasio Laba terhadap Jumlah Aset	5,79 %	1,29 %
• Rasio Laba terhadap Total Ekuitas	24,99 %	5,17 %
• Rasio Liabilitas terhadap Ekuitas	3,32 X	3,01 X

RASIO KEUANGAN (LANJUTAN)

	September 2019	September 2018
Price	8.800	9.850
Earnings per share	892	165
PE Ratio	9,87	59,70

Net Income	5.780.162	1.299.483
Total Equity	23.088.119	25.113.240
Return On Equity	25,04	5,18



XI. Informasi Keuangan Entitas anak (5 Pilar)



30 September 2019	Aset	Liabilitas	Ekuitas	Pendapatan	Beban	Laba bersih
Asuransi Simas Jiwa	31.506.887	30.611.558	895.329	11.768.999	11.666.346	102.653
Asuransi Sinar Mas	11.363.078	7.591.076	3.772.002	4.717.456	4.301.788	415.668
Bank Sinarmas	37.104.026	31.481.719	5.622.307	3.396.311	3.385.770	10.541
Sinarmas Sekuritas	1.569.348	412.877	1.156.470	228.908	112.436	116.472
Sinar Mas Multifinance	8.594.120	6.610.404	1.983.716	1.292.571	1.232.786	59.785
31 Desember 2018						
Asuransi Simas Jiwa	30.914.118	30.121.442	792.676	20.348.205	20.228.188	120.017
Asuransi Sinar Mas	8.724.506	5.172.039	3.552.467	4.375.102	3.942.163	432.939
Bank Sinarmas	30.462.276	25.907.321	4.554.955	3.749.926	3.692.632	57.294
Sinarmas Sekuritas	2.228.203	1.088.205	1.139.998	301.269	197.425	103.844
Sinar Mas Multifinance	7.169.211	5.245.430	1.923.781	1.507.357	1.367.076	140.281

XII. KINERJA PERGERAKAN SAHAM DIBURSA EFEK INDONESIA (Periode Januari 2019 – September 2019)

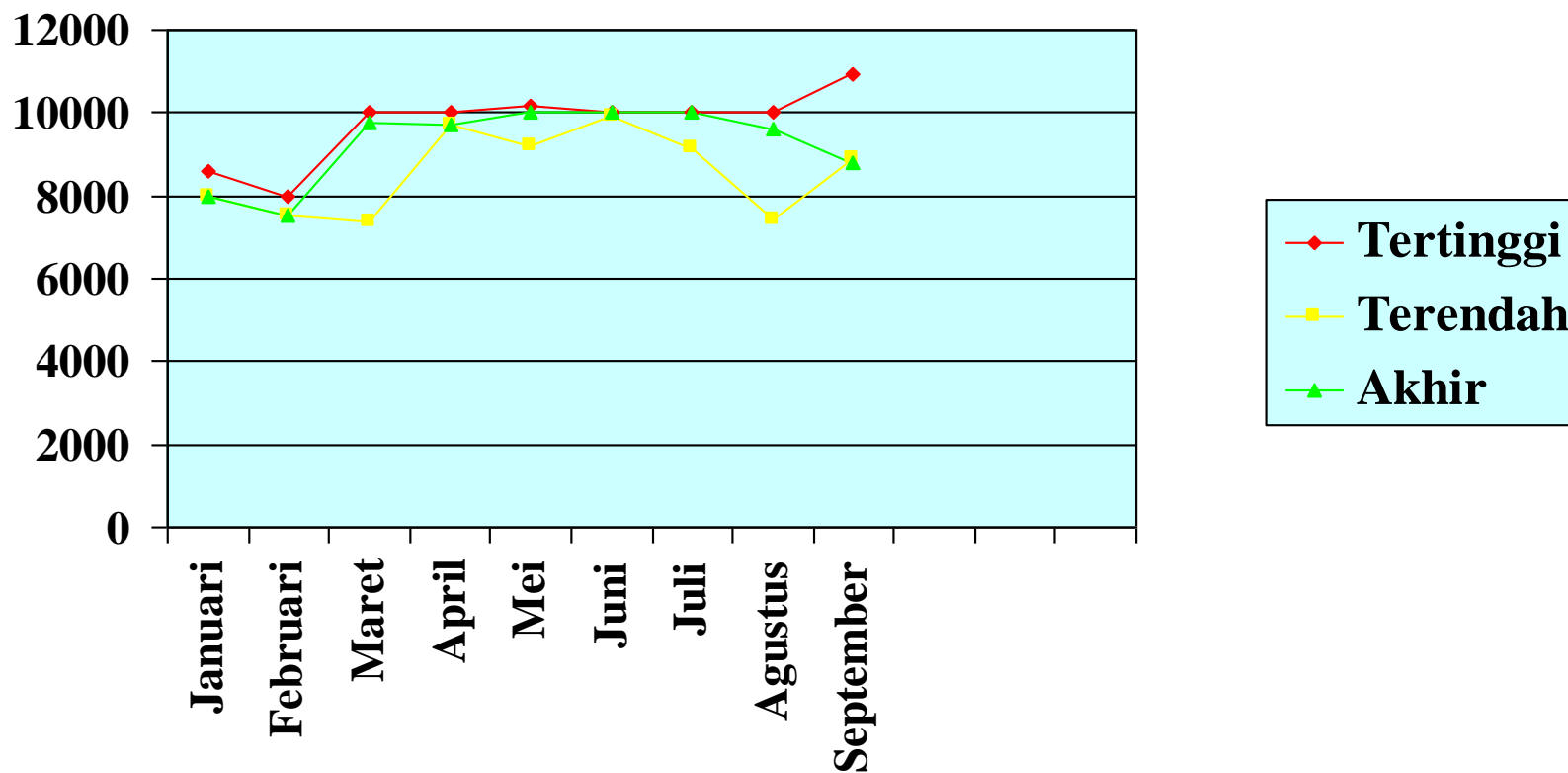

KINERJA ANAK – ANAK PERUSAHAAN DI TAHUN 2019 (LANJUTAN)



sinarmas multiartha

15



Profil		Rasio Indikator	Sep 2018	Sep 2019
Berdiri	: Tahun 1989	CAR	17.12%	18,41%
Total Aset	: Rp 37.390 Miliar	ROA	1.41%	0.05%
Total Ekuitas	: Rp 5.924 Miliar	ROE	7.55%	0.30%
Kapitalisasi Pasar	: Rp 10.154 Miliar	NIM	7.82%	7.43%
Jumlah Kantor	: 432	BOPO	88.65%	99.10%
Jumlah ATM	: 875 Unit	NPL - Gross	4.47%	7.48%
Jumlah Karyawan	: 6.943	NPL - Net	2.96%	3.78%
		LDR	88.88%	82.93%



Peristiwa Penting dan CSR 2019



(30 Januari 2019)

Bank Sinarmas Unit Usaha Syariah menandatangani kerjasama dengan Kospin Jasa untuk memberikan pelayanan haji kepada masyarakat Indonesia.

(5 Januari 2019)

Peduli Banten & Lampung sebagai salah satu bukti bahwa Bank Sinarmas selalu peduli dan cepat tanggap terhadap kepedulian bencana alam.



(20 Januari 2019)

Dalam rangka Baturaden Expo di Jawa Tengah, Bank Sinarmas menyalurkan 300 mushaf Alquran, 300 Buku Tulis, dan 3000 liter Minyak Goreng Murah.



(29 Februari 2019)

Bank Sinarmas mendirikan taman bacaan untuk sekolah inpres SD 1 Inpres Paupanda, Ende Nusa Tenggara Timur.

(27 Maret 2019)

Bank Sinarmas mendukung perkembangan ekowisata di Kepulauan Seribu dengan memberikan bibit mangrove untuk menjaga kelestarian alam dan lingkungan hidup.



(13 Mei 2019)

Bank Sinarmas menyalurkan CSR 300 mushaf Al-Quran dan 4.000 liter bazar minyak goreng murah untuk masyarakat Yogyakarta melalui Pemerintah Kota Yogyakarta.

(03 Mei 2019)

Dalam rangka menyambut bulan Ramadan, Bank Sinarmas menyalurkan 300 mushaf Al-Quran melalui Pemerintahan Kota Banda Aceh dan melaksanakan bazar minyak goreng sebanyak 4.000 liter untuk masyarakat di Banda Aceh.



KINERJA ANAK – ANAK PERUSAHAAN DI TAHUN 2019 (LANJUTAN)



(18 Mei 2019)

Sebagai upaya membantu masyarakat lokal dalam memenuhi kebutuhan sehari-hari, Bank Sinarmas menyalurkan 15.000 liter bazar minyak goreng untuk masyarakat Surakarta melalui Perkumpulan Masyarakat Surakarta (PMS).



(27 Mei 2019)

Bank Sinarmas menyalurkan 300 mushaf Al-Quran dan 4.000 liter bazar minyak goreng untuk TNI Angkatan Udara Pekanbaru.



(12 Juli 2019)

Bank Sinarmas menandatangani kerjasama dengan PT. Kustodian Sentral Efek Indonesia sebagai Bank Pembayaran dan Bank Administrator RDN periode 2019-2024.



(6 September 2019)

Bank Sinarmas melakukan penandatanganan kerjasama dengan Direktorat Jenderal Kependudukan dan Catatan Sipil di Jakarta dalam rangka pemanfaatan data kependudukan dan catatan sipil.



(13 September 2019)

Bank Sinarmas memberikan beasiswa (donasi pendidikan) untuk mahasiswa Universitas Bina Nusantara.



KINERJA ANAK – ANAK PERUSAHAAN DI TAHUN 2019 (LANJUTAN)



Penghargaan dan Prestasi



Peringkat 1 Bank Umum Konvensional - 8th Digital Brand Awards



Peringkat 1 Tabungan Bank Umum Konvensional - 8th Digital Brand Awards



Peringkat 1 Kartu Debit Bank Umum Konvensional - 8th Digital Brand Awards



Peringkat 1 Kartu Kredit Bank Umum Konvensional - 8th Digital Brand Awards



3rd The Best Indonesia GCG Implementation 2019



Top CEO Bank 2019 – Top Finance 2019



Top Bank 2019 Buku II – Top Finance 2019



Perusahaan Perbankan Inovatif dalam Pengembangan Teknologi Digital melalui Produk Kartu Kredit Indigo untuk Milenial – Indonesia Most Innovative Business Award 2019

KINERJA ANAK – ANAK PERUSAHAAN DI TAHUN 2019 (LANJUTAN)

• **PT ASURANSI SINAR MAS (ASM)**, adalah anak perusahaan PT Sinar Mas Multiartha Tbk yang bergerak dalam bidang asuransi umum / kerugian.

Sepanjang tahun 2019, PT. Asuransi Sinar Mas (ASM) melakukan berbagai kegiatan diantaranya sebagai berikut:

A. PEMBAYARAN KLAIM

1. Asuransi Sinar Mas Buktikan Komitmen, Bayar Klaim HIO Event Tournament Golf Cup Bhayangkara 2019
2. Asuransi Sinar Mas Kembali Bayar Klaim HIO berupa 1 Unit Mercedes A Class Senilai Rp.562.500.000
3. Asuransi Sinar Mas Melakukan Pembayaran Klaim Asuransi Kendaraan di Merauke sebesar Rp.422.800.000
4. Asuransi Sinar Mas Melakukan Pembayaran Klaim HIO berupa 1 unit Toyota Fortuner dalam waktu 2 hari setelah kejadian

B. AWARDS

1. Indonesia Millenials Top Brand Award 2019 dari Warta Ekonomi
2. Warta Ekonomi Indonesia Financial Top Leader Award 2019 : Smart Leader For Financial Industry untuk Bp. Howen Widjaja - Direktur Utama PT Asuransi Sinar Mas
3. Infobank 8th Digital Brand Awards 2018 - Peringkat III kategori Asuransi Umum Konvensional Berpremi Bruto Rp.3,5 Triliun keatas
4. Best Insurance 2019 dari Majalah Investor
5. Best General Insurance 2019 Kelompok Ekuitas Rp1,5 Triliun Ke Atas dari Media Asuransi
6. Penghargaan Perusahaan dengan predikat “Sangat Bagus” serta berada di peringkat 1 untuk kategori Perusahaan Asuransi Umum Berpremi Bruto Rp. 2,5 Triliun keatas - 20 th Infobank Insurance Award.
7. 3rd - The Best Indonesia Risk Management 2019 Category General Insurance (Asset > Rp. 5 Triliun) - Enterprise Risk Management Award (IERMA) - III-2019
8. TOP GRC 2019
9. 3rd - The Best General Insurance Company 2019 category asset > Rp. 5 Triliun, Indonesia Insurance Award - VIII – 2019
10. The Big 10 Indonesia GCG Implementation 2019 - Category Insurance Company, Indonesia Risk Management Award - V – 2019
11. Top Insurance 2019
12. Insurance Market Leader 2019 dari Media Asuransi
13. Fitch Rating Affirms Asuransi Sinar Mas’s IFS at ‘AA+(idn)’; Outlook Stable 2019
14. Pefindo Ratings 2019: Asuransi Sinar Mas rated “id AA+” With Stable Outlook
15. Kredit Rating Indonesia: ‘irAAA’ Financial Strength Rating of PT Asuransi Sinar Mas (ASM)

C. KERJASAMA

1. Asuransi Sinar Mas Jalin Kerjasama dengan Sekolah Tinggi Ilmu Pelayaran (STIP) Jakarta
2. Asuransi Sinar Mas Jalin Kerjasama dengan Ralali.com : Menuju 1 Juta Partner dan 1 Juta UMKM
3. Penandatanganan Kesepakatan Addendum Perjanjian Kerjasama Layanan Cashless CoB BPJS Kesehatan dengan RS Premier Group
4. Penandatanganan Kesepakatan Addendum Perjanjian Kerjasama Layanan Cashless CoB BPJS Kesehatan dengan RS Permata
5. Penandatanganan Kesepakatan Addendum Perjanjian Kerjasama Layanan Cashless CoB BPJS Kesehatan dengan RS Elang Medika Corpora Tangerang
6. Penandatanganan Kesepakatan Addendum Perjanjian Kerjasama Layanan Cashless CoB BPJS Kesehatan dengan RS Bunda Group

D. BERITA FOTO



PT Asuransi Simas Jiwa

POSISI KEUANGAN KONSOLIDASI

(Dalam miliar Rupiah)

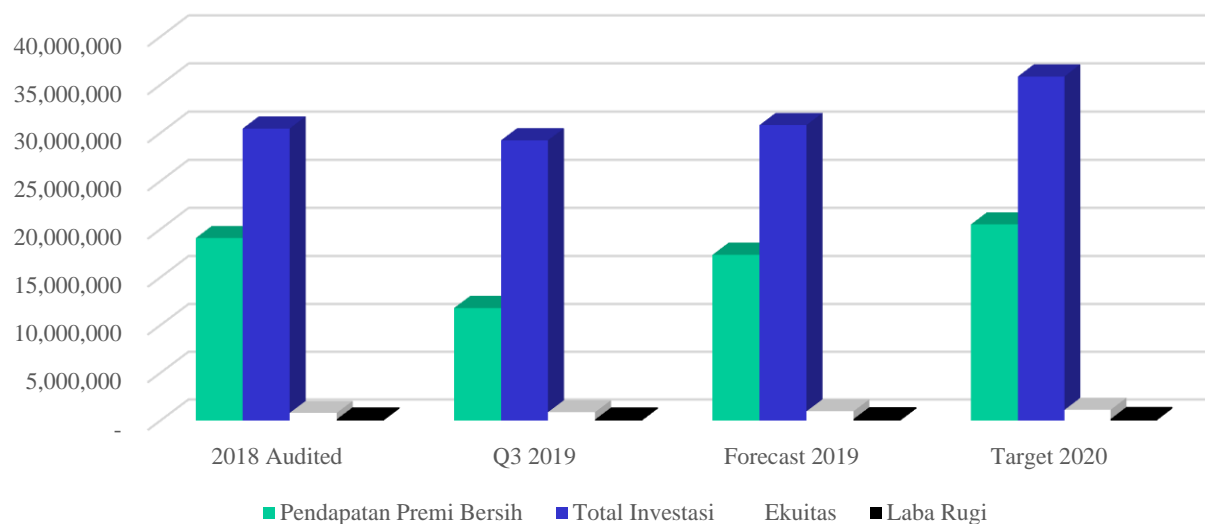

	2018 Audited	Q3 2019	Forecast 2019	Target 2020
Pendapatan Premi Bersih	19,067,616	11,795,413	17,327,611	20,491,815
Total Investasi	30,449,309	29,231,809	30,805,021	35,862,053
Ekuitas	792,676	875,582	962,384	1,113,176
Laba Rugi	121,807	104,019	143,068	150,792

KINERJA ANAK – ANAK PERUSAHAAN DI TAHUN 2019 (LANJUTAN)

KEGIATAN PERUSAHAAN & PENGHARGAAN

PT Asuransi Simas Jiwa telah melakukan banyak peningkatan untuk mencapai perkembangan perusahaan yang maksimal, yaitu dari segi pelayanan analog menjadi digital, peningkatan kualitas serta produktivitas.

Melalui 4 kanal distribusi yaitu keagenan atau yang disebut Direct Sales, pemasaran melalui rekanan bank atau Bancassurance, Internet Business, dan Unit Usaha Syariah, PT Asuransi Simas Jiwa terus berusaha untuk menjangkau lebih banyak nasabah di seluruh Indonesia. Asuransi Simas Jiwa juga melebarkan sayap layanan nasabah dan pemasaran dengan menggunakan jalur digital. Kini, masyarakat dapat membeli produk Asuransi Simas Jiwa secara online di klikasuransiku.com serta memantau polis dan melakukan klaim secara online di portal SiJi Access.



(Literasi & Inklusi Keuangan)



Buka Bersama Direksi dan Staff Simas Jiwa Artotel, 5 Juni 2019.

Employee Gathering PT Asuransi Simas Jiwa yang berlangsung tanggal 19-20 Oktober 2018 di Bali, dalam rangka ulang tahun Simas Jiwa yang ke-4 dengan mengambil tema ‘Push Your Limit’



**Peringkat II
Asuransi Jiwa Konvensional
Infobank & Isentia, 16 Mei
2019**



**Best Life Insurance 2019
Kategori Ekuitas Rp500
Miliar - Rp1,25 Triliun
Media Asuransi, 23 Juli
2019**



**Asuransi Berpredikat
Sangat Bagus
Atas Kinerja Keuangan
Selama Tahun 2018
Infobank, 25 Juli 2019**



**Top Life Insurance
2019
Aset > Rp 25 Triliun
TopBusiness, 28
Agustus 2019**



**The Best Performance Life
Insurance Company
Kategori Aset lebih dari
Rp25 Triliun
Bisnis Indonesia, 20
September 2019**



**Market Leader
Life Insurance
2019
Media Asuransi,
21 November 2019**

KINERJA ANAK – ANAK PERUSAHAAN DI TAHUN 2019 (LANJUTAN)



PT SINAR MAS MULTIFINANCE,

- PT Sinar Mas Multifinance sampai dengan Oktober 2019, menambah jaringan usaha baru sebagai strategi untuk mencapai pertumbuhan jumlah konsumen dan pembiayaan. Adapun kantor cabang baru yang dibuka selama tahun 2019 adalah Bondowoso, Jawa Timur. Dengan dibukanya 1 kantor cabang tersebut, maka jumlah jaringan usaha menjadi 111 kantor cabang.

Kinerja Keuangan

Dalam Jutaan Rupiah

	Sampai dengan Oktober 2018	Sampai dengan Oktober 2018	Growth
Piutang Pembiayaan	6.706.032	5.015.051	+ 33.7 %
Aset	8.383.671	6.691.149	+ 25.3 %
Liabilitas	6.517.249	4.920.424	+ 32.5 %
Ekuitas	1.866.422	1.770.725	+ 5.4 %
Pendapatan	1.312.147	1.192.597	+ 10.0 %
Beban	1.269.264	1.073.713	+ 18.2 %
Laba Bersih (Sebelum Pajak)	42.883	118.883	-63.9 %
Laba Bersih (Setelah Pajak)	40.153	81.233	-50.6 %
Gross Profit Margin	3.3 %	11,6 %	-67.2 %
Net Profit Margin	3.1 %	6,8 %	-55.0 %
ROA	0.5 %	1,2 %	-60.1 %
ROE	2.2 %	4,6 %	-53.2 %
Gearing Ratio	3.7 x	2.9 x	+27.6 %
Debt to Equity Ratio	3.5 x	2.8 x	+25.0 %

□ **Penerbitan Obligasi Berkelanjutan I Sinar Mas Multifinance I Tahap II Tahun 2019**

Pada tanggal 11 April 2019, PT. Sinar Mas Multifinance melakukan penerbitan Obligasi Berkelanjutan I Sinar Mas Multifinance Tahap II Tahun 2019 dengan nilai emisi Rp.400 milyar dalam 2 seri, dengan seri A sebesar Rp.265 milyar dengan tingkat bunga 10 % dengan jangka waktu 370 hari dan seri B sebesar Rp.135 milyar dengan tingkat bunga 11 % dengan jangka waktu 3 tahun. Obligasi Berkelanjutan I Sinar Mas Multifinance Tahap II Tahun 2019 dicatatkan di Bursa Efek Indonesia dan diperdagangkan secara umum.

□ **Penerbitan Obligasi Berkelanjutan I Sinar Mas Multifinance I Tahap III Tahun 2019**

Pada tanggal 5 Agustus 2019, PT. Sinar Mas Multifinance melakukan penerbitan Obligasi Berkelanjutan I Sinar Mas Multifinance Tahap III Tahun 2019 dengan nilai emisi Rp.800 milyar dalam 2 seri, dengan seri A sebesar Rp.261 milyar dengan tingkat bunga 10 % dengan jangka waktu 370 hari dan seri B sebesar Rp.539 milyar dengan tingkat bunga 11 % dengan jangka waktu 3 tahun. Obligasi Berkelanjutan I Sinar Mas Multifinance Tahap III Tahun 2019 dicatatkan di Bursa Efek Indonesia dan diperdagangkan secara umum.



s. | mas.net
online equity trading

Fasilitas online trading yang disediakan oleh Sinarmas Sekuritas untuk melakukan perdagangan saham melalui internet. Nasabah bisa langsung melakukan trading saham tanpa melalui sales / broker.

Simas Equity

Setoran Awal	Rp. 500.000
Fee Beli	0.15%
Fee Jual	0.25%
Day Trade	Fee Beli 0.125% Fee Jual 0.225%
Market Info	Free
Registrasi	www.sinarmassekuritas.co.id

KEUNGGULAN

- Aman** : Aplikasi Simas Equity menggunakan sistem enkripsi
- Real Time** : Dapat melakukan order beli / jual secara real time dan dapat memantau portfolio dengan real time melalui aplikasi Simas.Net
- Mobile** : Memudahkan untuk bertransaksi dan memantau saham kapan saja dan di mana saja, asalkan tersambung dengan jaringan internet.

Reguler Trading

Dengan pengalaman lebih dari 20 tahun di pasar modal, Sinarmas Sekuritas tetap memberikan yang terbaik kepada nasabah. Kepuasan nasabah merupakan salah satu misi perusahaan kita.

Reguler Trading

Setoran Awal Rp. 25.000.000

Fee Beli 0.25%

Fee Jual 0.35%

**Day Trade Fee Beli 0.15%
Fee Jual 0.25%**

Daily Research Free (your email box)

Registrasi Cabang Sinarmas Terdekat

Keunggulan

Profesional Tim Financial Advisor

Experienced Tim Financial Advisor

Competitive Fee

Competitive Margin Interest Rate

Pelayanan Memuaskan



BERITA FOTO



Pada Tanggal 22 Juni 2019 PT. Sinarmas Cabang Jambi mengadakan Seminar yang bertajuk Road Show Stock Café To Café yang di adakan di Buzz Café & Resto jambi, acara ini di hadiri oleh 50 peserta nasabah PT. Sinarmas Sekuritas



Pada Tanggal 4 Juli 2019 Telah di luncurkan Dana Investasi Real

Estate XSPI Dire Simas

Dimana PT. Sinarmas •
Sekuritas sebagai
Dealer Partisipan



Pada tanggal 2 sd 3 Oktober 2019, PT. Sinarmas Sekuritas Cabang Bandung mengadakan Sekolah Pasar Modal di Lingkungan Galeri Investasi Bursa Efek Indonesia di Universitas Maranatha Bandung



PT. Sinarmas Sekuritas Cabang Bali bekerjasama dengan Bursa Efek Indonesia mengadakan Sekolah pasar Modal Di Cabang Denpasar Bali



Pada Tanggal 05 Agustus 2019 PT. Sinarmas Sekuritas bekerjasama dengan Bursa Efek Indonesia, mengadakan Sekolah Pasar Modal (SPM) di lingkungan Bareskrim Jakarta.



CABANG & JUMLAH KARYAWAN

- Thamrin, Mangga Dua, Kelapa-Gading, Tangerang, Bekasi, Permata Hijau, Epicentrum (Jakarta), Bandung, Tegal, Tasikmalaya, Cirebon, Semarang, Solo, Yogyakarta, Magelang, Surabaya, Malang, Manado, Denpasar, Makasar, Pontianak, Medan, Jambi, Surabaya (Kartini), Pekalongan, Cimahi
- Total karyawan Sinarmas Sekuritas per Tanggal 31 Oktober 2019 sebanyak : 256 Orang

KERJASAMA DENGAN GALERI INVESTASI BEI

- Kerjasama dengan Galeri Investasi Bursa Efek Indoensia PT. Sinarmas Sekuritas memberikan program setiap tahunnya berupa seminar market outlook, memberikan pitching perihal cara berinvestasi saham yang baik dll. Setiap ada seminar PT. Sinarmas Sekuritas memberikan doorprize kepada para peserta Seminar tersebut berupa setoran awal pembukakan Rekening online trading simas.net. Khusus untuk Galeri Investasi Bursa Efek Indonesia, PT. Sinarmas Sekuritas memberikan kemudahan untuk mahasiswa, Dosen dan umum dalam hal setoran awal Pembukaan Rekening Simas.Net minimum Rp. 100.000.- (Seratus Ribu Rupiah).

PT SINARMAS ASSET MANAGEMENT

- Total dana kelolaan Reksa Dana dan Kontrak Pengelolaan Dana (KPD) Pada tanggal 31 Oktober 2019 sebesar Rp. 35.078.733.693.376 dan total Nasabah 81.237 Nasabah.
- Telah membuka 25 kantor cabang di beberapa kota di Indonesia, yaitu : Thamrin, Fatmawati, Bogor, Garut, Sukabumi, Purwokerto, Kudus, Cilacap, Sidoarjo, Kediri, Ambon, Palu, Mataram (Lombok), Kendari, Balikpapan, Samarinda, Banjarmasin, Banda Aceh, Padang, Palembang, Tanjung Pinang, Lampung, Pekanbaru, Batam dan Pangkal Pinang.
Jumlah Karyawan PT. Sinarmas Asset Management pada 31 Oktober 2019 sejumlah 166 karyawan
- Telah melakukan kerjasama dengan beberapa Individual Agen dan Intitusi Agen dengan total sebanyak 502 agen untuk memasarkan produk Reksa Dana.
- Reksa Dana yang diluncurkan sampai dengan 31 Oktober 2019, yaitu :
 - Simas USD Balance Fund (Reksa Dana Campuran) (10 Januari 2019)
 - Simas Gemilang 15 (Reksa Dana Terproteksi) (5 April 2019)
 - Simas Gemilang 16 (Reksa Dana Terproteksi) (11 April 2019)
 - Simas Balance Cemerlang (Reksa Dana Campuran) (29 April 2019)
 - Dire Simas Plaza Indonesia (Reksa Dana Saham) (21 Juni 2019)
 - Simas Cemerlang 10 (Reksa Dana Terproteksi) (26 Juli 2019)
 - Simas Cemerlang 9 (Reksa Dana Terproteksi) (13 Agustus 2019)
 - Simas Terproteksi 17 (Reksa Dana Terproteksi) (11 September 2019)
 - Simas Cemerlang 11 (Reksa Dana Terproteksi) (12 September 2019)
 - Syariah Indeks Simas ETF JII (Reksa Dana Saham) (12 September 2019)
 - Simas Gemilang 17 (Reksa Dana Terproteksi) (23 Oktober 2019)
 - Simas Gemilang 18 (Reksa Dana Terproteksi) (29 Oktober 2019)



s. | mas fund
reksa dana online

KINERJA ANAK – ANAK PERUSAHAAN DI TAHUN 2019 (LANJUTAN)

Dalam hal pengelolaan investasi yang beragam PT. Sinarmas Asset Management telah mendapatkan 18 penghargaan sebagai Reksa Dana Terbaik dan 1 Penghargaan Sebagai Asset Management Terbaik tahun 2019 dari Majalah Investor dan Bareksa :

Reksa Dana **Pendapatan Tetap**
Danamas Dollar
Danamas Stabil
Simas Danamas Mantap Plus
Simas Pendapatan Tetap Abdi Utama
Simas Pendapatan Tetap Andalan

Reksa Dana **Campuran**
Danamas Fleksi
Simas Satu Prima

Reksa Dana **Saham**
Simas Saham Unggulan
Simas Syariah Unggulan



PT. Sinarmas Asset Management mengadakan pameran pada “Acara Capital Market Summit Expo” yang bertempat di Jakarta Convention Center (JCC) Senayan, Jl. Jend. Gatot Subroto Jakarta. Pada hari Jumat, 23 Agustus 2019 dan Sabtu, 24 Agustus 2019.

- **PT AB SINAR MAS MULTIFINANCE**, adalah anak perusahaan PT Sinar Mas Multiartha Tbk yang bergerak dalam bidang pembiayaan, terutama dalam bidang sewa guna usaha dan anjak piutang .
- Pada tahun 2019, Perusahaan kembali mendapat predikat dengan Kinerja Keuangan Sangat Bagus Versi Majalah InfoBank untuk Kinerja Keuangan di Tahun 2018 dan dari Majalah Warta Ekonomi : Multifinance Company with Exellent Performance dengan kategori Asset antara Rp. 1 s/d 5 Triliun
- Pada tanggal 9 s/d 13 Oktober 2019 Perusahaan mengikuti Multifinance Day 2019 di Surabaya yang diadakan oleh APPI dan OJK serta perusahaan-perusahaan Multifinance lainnya.





PT. Pasar Dana Pinjaman dengan platform Danamas merupakan perusahaan layanan pinjam meminjam uang berbasis teknologi informasi atau yang biasa dikenal dengan *peer-to-peer lending*.

Hingga saat ini Danamas telah memiliki 18 Cabang yang tersebar di beberapa kota di Indonesia yaitu Jakarta, Medan, Makassar, Manado, Bandung, Semarang, Yogyakarta, Denpasar, Surabaya, Balikpapan, Cirebon, Karawang, Malang, Bogor, Palembang, Samarinda, Jambi dan Pangkal Pinang.

Berikut kinerja Danamas hingga tahun 2019 sampai dengan 31 Oktober dengan perbandingan per 30 Nopember 2018 :

	Oktober 2019	Nopember 2018
Jumlah Pinjaman Terealisasi	1.355,672 kali	544,180 kali
Nilai Pinjaman Terealisasi	Rp. 1.872,8 miliar	Rp. 1.113,4 miliar
Jumlah Pinjaman Lunas	983,665 kali	172,102 kali
Nilai Pinjaman Lunas	Rp. 1.838,0 miliar	Rp. 919,9 miliar
Pemodal Terdaftar	108,684 orang	30,842 orang
Rata-rata Return Pemodal	14,80 % p.a	14,99 % p.a



DANAMAS PORTION IN INDONESIA P2P MARKET



17.95%

Porsi Jumlah
Pemodal
Danamas

Source of data: Jumlah Rekening Pemodal
OJK, Danamas

3.07%

Porsi
Pinjaman
Cair Danamas

Source of data: Jumlah Penyaluran Pinjaman
OJK, Danamas

2.02%

Porsi Jumlah
Peminjam
Danamas

Source of data: Jumlah Rekening Peminjam
OJK, Danamas

Variable = Danamas / OJK

**Porsi Pinjaman Cair (Total Pinjaman Cair):
Rp 1,8 T / Rp 60,4T**

**Porsi Jumlah Peminjam Danamas (register):
289,821 Orang / 14,359,918 Orang**

**Porsi Jumlah Pemodal Danamas (register):
100,311 Orang / 558,766 Orang**



Corporate Action dan Penghargaan



Kegiatan Sosialisasi dan Edukasi Danamas di Jakarta, Manado, Cirebon dan Semarang



Danamas sebagai Pembicara/Narasumber di berbagai Acara



Kegiatan Pembiayaan dan Penanaman Perdana Petani Jawa



* **PT SINARTAMA GUNITA**, adalah anak perusahaan PT Sinar Mas Multiartha Tbk, yang bergerak dalam bidang Biro Administrasi Efek (BAE) yang memberikan jasa pengelolaan administrasi saham - saham publik di pasar modal untuk Bursa Efek Indonesia.

Dalam tahun 2019 PT Sinartama Gunita telah menambah jumlah Emiten sebanyak 8 (delapan) Emiten .

Jumlah Emiten PT Sinartama Gunita per tahun 2019 adalah 110 Emiten. Selain dari tambahan Emiten tersebut diatas beberapa Emiten lainnya melaksanakan corporate action antara lain pembagian dividen tunai dan penawaran umum terbatas.



Meningkatkan
Sinergi Antar
Perusahaan
Anak

Melakukan
Investasi pada
sektor-sektor
strategis dan
mendorong
efektifitas
dan efisiensi
Perseroan dan
anak
Perusahaan
sehingga akan
meningkatkan
laba konsolidasi
Perseroan

Terus
meningkatkan
infrastruktur
Teknologi
Informasi
melalui program
yang
berkelanjutan,
yang meliputi
pengintegrasian
berbagai
efektifitas
Perusahaan demi
peningkatan
efisiensi dan
efektifitas
yang
berkelanjutan

Penerapan
teknologi
sesuai dengan
perkembangan
usaha dan
dapat
menciptakan
peluang
usaha baru
seperti *e-bisnis*.

Berusaha
mencari
terobosan –
terobosan
baru dalam
perkembangan
usaha seiring
dengan
perkembangan
perekonomian
dengan senantiasa
meningkatkan
kualitas dan
pengalaman
para karyawan
dan team
manajemen
untuk
menyongsong
tantangan
di masa depan.



sinarmas multiartha

